

GESTIM Plus

Gestion des titres miniers en ligne

8 Paiement du loyer d'un bail minier (BM)

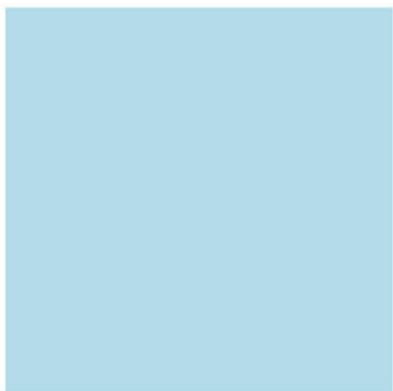
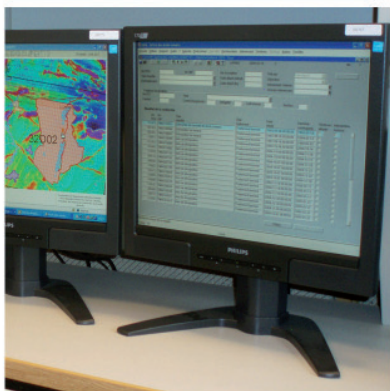
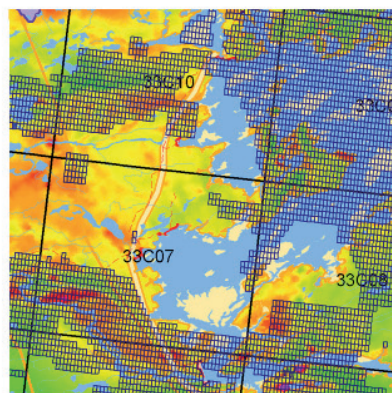
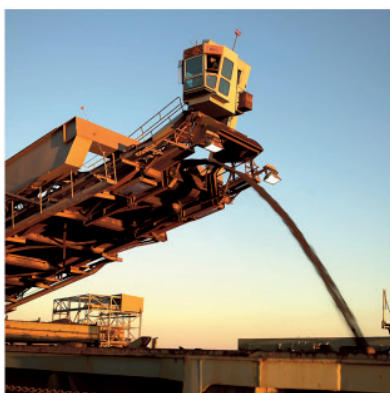
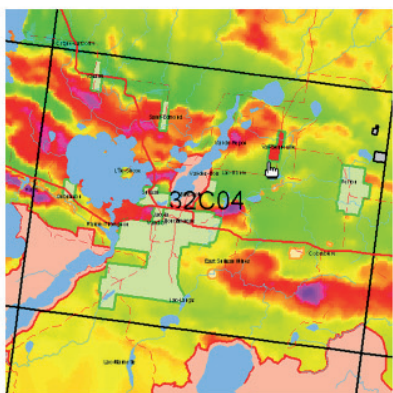

Païement du loyer d'un bail minier (BM)

Voici la procédure à suivre pour le païement du loyer d'un bail minier (BM) dans GESTIM.

Pour effectuer le païement, l'utilisateur peut :

- Se servir d'une carte de crédit
- Se servir de l'argent déposé dans son compte en utilisant la fonction *Porter au compte* si les fonds disponibles sont suffisants pour payer entièrement la transaction (Note : pour porter au compte d'un autre payeur, il faut avoir obtenu, préalablement, une délégation de gestion autorisant l'accès au compte de ce payeur.)

Il est essentiel d'être membre privilégié de GESTIM pour accéder à ce formulaire.

Pour toute demande d'assistance, veuillez communiquer avec le centre de service des mines à l'adresse suivante : service.mines@mern.gouv.qc.ca

The screenshot shows a login interface for members. At the top left, it says "Pour les membres identifiez-vous!" with a dropdown arrow. To the right is a button labeled "» Consultation grat". A callout box on the right contains the text: "S'identifier dans GESTIM Inscrivez le code utilisateur et le mot de passe. Puis, entrez le code de sécurité." The form fields are: "Code utilisateur" with the value "gouch3", "Mot de passe" with masked characters "••••••••", a link "Code d'utilisateur oublié ?", another link "Mot de passe oublié ?", a "Code de sécurité" field with a grid overlay and the value "629478", and a confirmation field "Code de sécurité" with the value "629478". At the bottom are two buttons: "Soumettre" and "Modifier mot de passe".

Païement du loyer d'un bail minier (BM)



1) Formulaires électroniques
Cliquez sur 'Formulaires électroniques'
dans le menu.

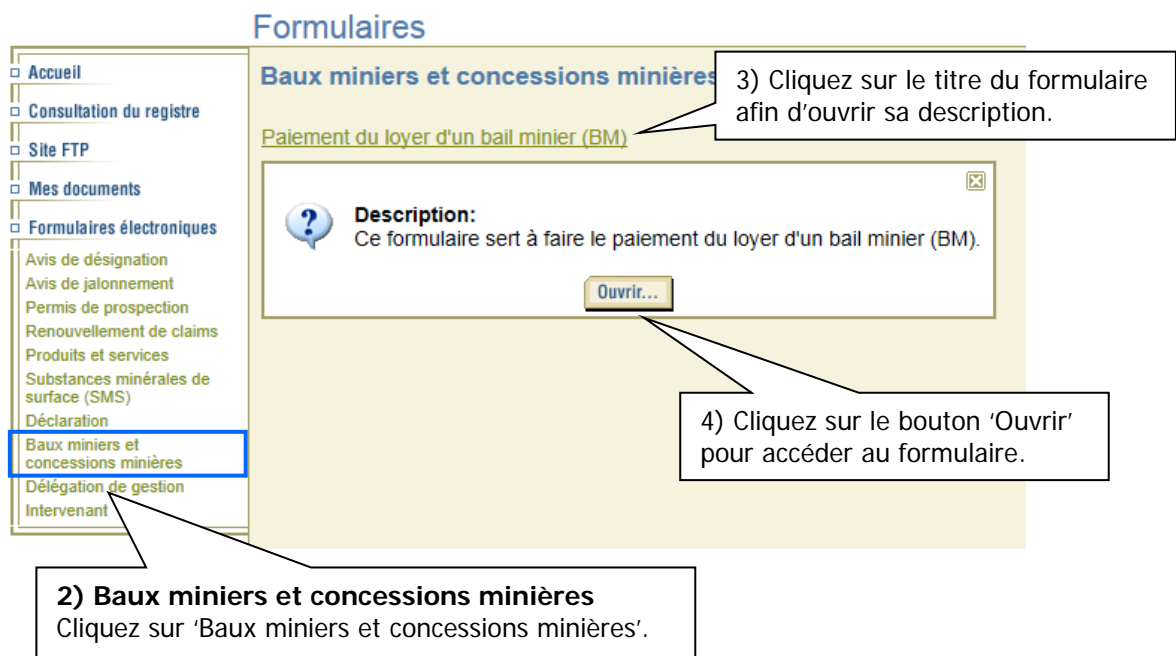

Païement du loyer d'un bail minier (BM)

Numéro de la requête : chaque requête est identifiée par un numéro séquentiel.

Païement de loyer d'un bail minier

Remarque: Veuillez noter que toutes les informations contenues dans ce formulaire pourront être inscrites dans le registre public des droits miniers, réels et immobiliers.

Section : Identification		Numéro de la requête : 768436	
Type de requête :	Païement du loyer d'un bail minier (BM)	Date de saisie	2016/05/02 14:15:52
État de la requête :	En création	Date effective de dépôt :	

État de la requête :

- En création
- En traitement
- Traitement terminé

Date de saisie : date de création et/ou d'enregistrement du formulaire.

Date effective de dépôt : date de soumission du formulaire. Cette date est utilisée comme date officielle de réception du formulaire par le ministère.

Identification du requérant.

Section : Requérent	
Nom :	Christian Goulet (80135)
Adresse :	123, de la Roche
Ville :	Québec 2
Province :	Québec
Pays :	Canada
Code postal :	a9a9a9
Correspondance privilégiée	courrier électronique
Titres délégués par :	<input checked="" type="radio"/> Mes titres <input type="radio"/> Les titres délégués par Fonderie Inc. (80192)

Permet de sélectionner une autre adresse de correspondance pour l'accusé réception.

Mode de transmission pour tous les documents reliés à cette requête. La valeur par défaut est celle associée à votre profil. Si vous la changez dans ce formulaire, cela n'affectera pas votre profil.

Permet de sélectionner si le paiement de loyer est réalisé pour des titres appartenant au requérant ou des titres dont la gestion a été déléguée au requérant par un titulaire différent. Les titres identifiés doivent être détenus en tout ou en partie par ce titulaire.

Section : Titulaire désigné

Nom : Christian Goulet (80135)
Adresse : 123, de la Roche
Ville : Québec 2
Province : Québec
Pays : Canada
Code postal : a9a9a9

Identification du titulaire.

Païement du loyer d'un bail minier (BM)

Identifier les titres concernés

- Option 1 :** Sélectionnez le type de titre et inscrivez le numéro du titre. Cliquez sur OK.
- Option 2 :** Recherchez des titres.

Section : Titres concernés

Identifier le(s) titre(s): BM

Section : Titres concernés

Identifier le(s) titre(s): BM

[Supprimer les éléments sélectionnés](#) Page: 1 / 1

Tous les titres sur toutes les pages

<input type="checkbox"/>	No titre	Statut	Titulaire(s)	Date d'émission	Date d'expiration	Date anniversaire	Montant requis
<input type="checkbox"/>	BM732	Actif	Christian Goulet (80135) (100%)	1984/06/11	2018/06/10	2016/06/10	364,22

[Supprimer les éléments sélectionnés](#)

Informations sur le bail minier.

Note : Il est possible d'identifier plus d'un bail minier. Cependant, chaque titre doit être détenu en tout ou en partie par le titulaire identifié à la section précédente.

Cliquez sur le + afin d'afficher la ventilation des coûts.

Section : Sommaire des coûts

Description	Coût total
<input checked="" type="checkbox"/> Paiement du loyer de bail minier BM732	364,22 \$
	364,22 \$

Montant payé : 0,00 \$
Nom du payeur :

Sommaire des coûts pour le paiement du loyer.

Section : Sommaire des coûts

Description	Coût total
<input checked="" type="checkbox"/> Paiement du loyer de bail minier BM732	364,22 \$
Ventilation des coûts :	
Bail minier sur terrain de la couronne - 3,08 ha à 46,50 \$ / ha :	143,22 \$
Bail minier sur terrain privé - 10 ha à 22,10 \$ / ha :	221,00 \$
	364,22 \$

Montant payé : 0,00 \$
Nom du payeur :

Païement du loyer d'un bail minier (BM)

Section : Commentaire

Si vous avez des commentaires...

Commentaire

S'il y a lieu, inscrivez vos commentaires à cet endroit.

Actions

Enregistrer le formulaire pour le compléter et le soumettre ultérieurement.

Quitter le formulaire sans sauvegarder les modifications.

Section : Actions

Enregistrer Soumettre Imprimer Annuler

Soumettre le formulaire.

Imprimer le formulaire.

Effectuer un paiement



Vous avez soumis une requête pour traitement. Si cette requête n'est qu'un essai du système et qu'elle ne doit pas être traitée par un registraire, nous vous demandons d'utiliser le bouton « Annuler » au bas de la page. À votre retour à la page précédente, « Supprimer » la requête ou, re-« Soumettre » la même requête sans modification en utilisant les boutons situés au bas de la page. La soumission de requêtes d'essais augmente les délais de traitement pour toutes les requêtes.

Païement de la requête : 768496

Heure de soumission : 2016-05-05 14:15:01

Païement du loyer d'un bail minier (BM)

inscri. loyer bail minier de type minerai (BM) 364,22

Montant de la demande : 364,22\$

payeur autorisé pour la requête :

Christian Goulet (80135)

Passer au paiement Imprimer Annuler

Païement

Cette page affiche les informations sur le paiement à effectuer. S'il y a lieu, sélectionnez le payeur autorisé pour la requête. Cliquez sur le bouton **Passer au paiement** pour procéder au paiement.

Païement du loyer d'un bail minier (BM)

Mode de païement

À l'aide de ce formulaire, vous pouvez vérifier l'exactitude des informations avant de procéder au païement en ligne.

PROVENANCE	PRODUIT	TYPE	TITRE	PRIX	QUANTITÉ	MONTANT
GESTIM+	768496_1	A	inscri. loyer bail minier de type minierai (BM)	364.22\$	1	364.22\$
sous-total						364.22\$
frais						0.00\$
tps						0.00\$
tvq						0.00\$
total						364.22\$

[Aide](#)
[Conditions commerciales](#)
[Politique de confidentialité](#)
[Sécurité](#)

[Nous joindre](#)

[English](#)

[Annuler](#) [Païement en ligne](#) [Porter à mon compte](#)

Mode de païement

Sélectionnez le mode de païement désiré. Pour payer avec une carte de crédit, cliquez sur 'Païement en ligne'. Le païement par 'Porter à mon compte' n'est disponible que si les fonds disponibles sont suffisants pour payer entièrement la transaction.



Note : pour porter au compte d'un autre payeur, il faut avoir obtenu, préalablement, une délégation de gestion autorisant l'accès au compte.

Ressources
naturelles
Québec

P@ïement en ligne^{MC}

[Effectuer le païement](#) [À propos de la sécurité](#) [Aide](#)

formulaire de païement

Le service P@ïement en ligne^{MC} vous permet de régler vos transactions en toute sécurité.
 Seules les cartes de crédit    sont acceptées par Ministère de l'Énergie et des Ressources naturelles.

Montant total	4,800.00 \$ CAD
Numéro de la carte de crédit	<input type="text"/>
Date d'expiration	01 / 2014 (Mois/Année)
Adresse électronique (confirmation de transaction)	<input type="text"/>
Code de vérification à 3 chiffres	(Exemple : courriel@domaine.ca) <input type="text"/> (pour VISA et MasterCard seulement)
Localisation du code de vérification	 agrandir

Païement en ligne

Inscrivez les informations de la carte de crédit et cliquez sur 'Payer maintenant'.

Il vous reste 13:31 pour effectuer votre païement.

[Payer maintenant](#)

[Annuler](#)



Important: le décompte indique le temps qu'il vous reste pour effectuer votre païement en ligne en toute sécurité, il est recommandé de le faire dans ces délais.

Exploité par
Païement
Transactions transactionnelles innovantes

Québec

© Gouvernement du Québec, 2014

Païement du loyer d'un bail minier (BM)

Confirmation

Votre transaction

Veuillez imprimer votre facture comme preuve de votre transaction et l'acheminer à votre service de comptabilité, s'il y a lieu.

Soutien technique

Si nécessaire, vous pouvez rejoindre notre soutien technique au 1 866 248-6936 ou par courriel à l'adresse : prestation.electronique@mrn.gouv.qc.ca

Coordonnées

prénom : Christian
 nom : Goulet
 courriel : christian.goulet@mrn.gouv.qc.ca
 numéro de transaction : 81412
 date de transaction : 2016-05-05

[Aide](#)
[Conditions
 commerciales](#)
[Politique de
 confidentialité](#)
[Sécurité](#)

[Nous joindre](#)

[English](#)
[Français](#)

Transaction finale

PROVENANCE	PRODUIT	TYPE	TITRE	PRIX	QUANTITÉ	MONTANT
GESTIM+	768496_1	A	inscri. loyer bail minier de type minéral (BM)	364.22\$	1	364.22\$
sous-total						364.22\$
frais						0.00\$
tps						0.00\$
tvq						0.00\$
total						364.22\$

Numéros d'enregistrement : TPS 86951 5601 RT0012 TVQ 10 0635 6067 TQ0007 FPE/MESUBOIS : TPS: 86951 5601 RT0125 TVQ : 122185 8626 TQ0001
 IGPG/VLT/SIGA/DGEO/LPRO/DEX/ISM/ODM/GTIM : TPS: 86951 5601 RT0012 TVQ : 100635 6067 TQ0007 EDIT/DDCI/EDEL: TP

[Imprimer](#) [Retour](#) [Facture](#)

Cliquez sur le bouton 'Facture' pour afficher la facture de la transaction.

Cliquez sur le bouton 'Retour' pour revenir au formulaire.