

# GESTIM Plus

Gestion des titres miniers en ligne

## 9 Déclaration annuelle de SMS extraites ou aliénées (Matériaux consolidés et tourbe)

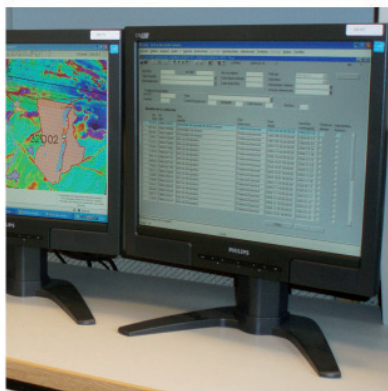
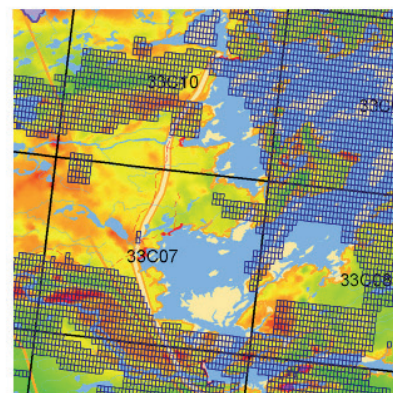
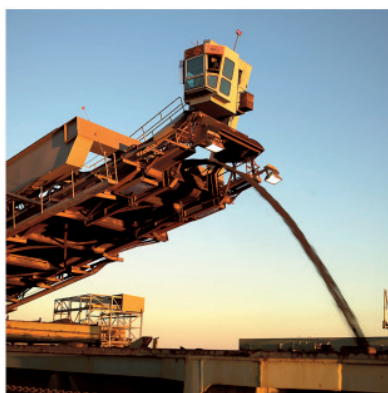
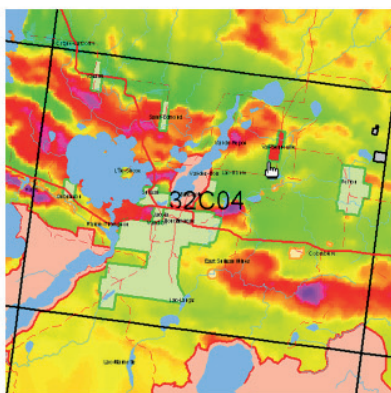

# Déclaration annuelle de SMS extraites ou aliénées (Matériaux consolidés et tourbe)

Voici la procédure à suivre pour la soumission d'une déclaration annuelle de substances minérales de surface extraites ou aliénées (Matériaux consolidés et tourbe) dans GESTIM.

Pour effectuer le paiement, l'utilisateur peut :

- Se servir d'une carte de crédit
- Se servir de l'argent déposé dans son compte en utilisant la fonction *Porter au compte* si les fonds disponibles sont suffisants pour payer entièrement la transaction (Note : pour porter au compte d'un autre payeur, il faut avoir obtenu, préalablement, une délégation de gestion autorisant l'accès au compte de ce payeur.)

**Il est essentiel d'être membre privilégié de GESTIM  
pour accéder à ce formulaire.**

**Veillez noter qu'une pénalité pour soumission tardive est imposée à  
toute déclaration d'extraction soumise en retard. Le montant de cette  
pénalité double après 15 jours et plus de retard.**

Pour toute demande d'assistance, veuillez communiquer avec le centre de service des mines à l'adresse suivante : [service.mines@mern.gouv.qc.ca](mailto:service.mines@mern.gouv.qc.ca)

The screenshot shows a login interface for GESTIM. At the top left, it says "Pour les membres identifiez-vous!". To the right is a link for "Consultation gratuite du". The main form area contains the following fields and options:

- Code utilisateur:
- Mot de passe:
- [Code d'utilisateur oublié ?](#)
- [Mot de passe oublié ?](#)
- Code de sécurité:  (This field is highlighted with a callout box)
- Code de sécurité:
- 
- 

The callout box, titled "S'identifier dans GESTIM", contains the text: "Inscrivez le code utilisateur et le mot de passe. Puis, entrez le code de sécurité."

# Déclaration annuelle de SMS extraites ou aliénées (Matériaux consolidés et tourbe)



**1) Formulaires électroniques**  
Cliquez sur 'Formulaires électroniques' dans le menu.

## Formulaires

**2) Déclaration**  
Cliquez sur 'Déclaration'.

**3) Cliquez sur le titre du formulaire afin d'ouvrir sa description.**

**4) Cliquez sur le bouton 'Ouvrir' pour accéder au formulaire.**

**Description:**  
Le formulaire de déclaration d'extraction sert à déclarer le volume des substances minérales de surface extraites par titre minier et à y calculer le montant des redevances. Il est utilisé par les exploitants qui ne sont pas exonérés du paiement des redevances et qui extraient des matériaux consolidés et de la tourbe. La déclaration du volume des substances minérales extraites annuellement est obligatoire. Ce formulaire est utilisé pour tous les types de substances minérales provenant des tourbières et des carrières où se pratiquent habituellement le forage et le dynamitage de la pierre.

Ouvrir...

Déclaration annuelle non redevable

# Déclaration annuelle de SMS extraites ou aliénées (Matériaux consolidés et tourbe)

**Numéro de la requête** : chaque requête est identifiée par un numéro séquentiel.

## Déclaration annuelle de substances minérales de surface extraites ou aliénées (Matériaux consolidés et tourbe)

Remarque : Veuillez noter que toutes les informations contenues dans ce formulaire pourront être inscrites dans le registre public des droits miniers, réels et immobiliers.

### Section : Identification

Numéro de la requête : 893440

Type de requête : Déclaration annuelle (matériaux consolidés et tourbe)

Date de saisie : 2023/03/24 08:32:46

État de la requête : En création

Date effective de dépôt :

#### État de la requête :

- En création
- En traitement
- Traitement terminé

**Date de saisie** : date de création et/ou d'enregistrement du formulaire.

**Date effective de dépôt** : date de soumission du formulaire. Cette date est utilisée comme date officielle de réception du formulaire par le ministère.

#### Identification du requérant.

### Section : Requérent

Nom : Christian Goulet (80135)  
 Adresse : 123, de la Roche  
 Ville : Québec  
 Province : Québec  
 Pays : Canada  
 Code postal : a9a 9a9

Permet de sélectionner une autre adresse de correspondance pour l'accusé réception.

Correspondance privilégiée : courrier électronique

Mode de transmission pour tous les documents reliés à cette requête. La valeur par défaut est celle associée à votre profil. Si vous la changez dans ce formulaire, cela n'affectera pas votre profil.

# Déclaration annuelle de SMS extraites ou aliénées (Matériaux consolidés et tourbe)

## Période couverte

Sélectionnez l'année pour laquelle vous remplissez la déclaration.

**Section : Période visée**

Année financière : 2022 ▼

Période couverte : Du 2022/04/01 au 2023/03/31

Substance :

Usage :

## Substance et usage

Inscrivez la substance extraite ainsi que son usage.

## Identifier le droit minier concerné

**Option 1 :** Sélectionnez le type de titre et inscrivez le numéro du titre. Cliquez sur OK.  
**Option 2 :** Recherchez des titres.

**Section : Droit minier concerné**

1 2

Identifier le(s) titre(s) : ASB ▼

**Section : Droit minier concerné**

Identifier le(s) titre(s) : BEX ▼

[Supprimer les éléments sélectionnés](#)

Page : 1 / 1

| <input type="checkbox"/> | No titre | Statut | Titulaire(s)                    | Site SMS | Date d'émission | Date d'expiration | Votre référence      |
|--------------------------|----------|--------|---------------------------------|----------|-----------------|-------------------|----------------------|
| <input type="checkbox"/> | BEX39    | Actif  | Christian Goulet (80135) (100%) | 22B05-2  | 2009/06/24      | 2023/12/31        | <input type="text"/> |

[Supprimer les éléments sélectionnés](#)

Informations sur le droit minier sélectionné.

# Déclaration annuelle de SMS extraites ou aliénées (Matériaux consolidés et tourbe)

**Catégorie de substance**  
Sélectionnez la catégorie de substance extraite.

- Mineral de silice / Fabrication de ciment (Tonne métrique)
- Pierre concassée / pierre à fins de construction (Tonne métrique)**
- Pierre de taille (Mètre cube)
- Tourbe (Ballot standard)

**Section : Substances minérales de surfaces extraites ou aliénées**

Catégorie de substance : Pierre concassée / pierre à fins de construction (Tonne métrique) ▼  
 Date de la dernière extraction : 2023/03/15 aaaa/mm/jj

Inscrivez la date de la dernière extraction.

| (A) Réserve (début)                                   | (B) Substance extraite  | (C) Substance aliénée                                   | (D) Réserve (fin)                                     |
|---|---|---|---|
| Quantité en réserve au début de la période<br>1000,00 | Quantité extraite pour la préparation de la réserve durant la période<br>400,00 | Quantité utilisée ou vendue durant la période<br>350,00 | Quantité en réserve à la fin de la période<br>1050,00 |

Valeur<sup>1</sup>  
600,00

Inscrivez la valeur marchande locale des substances extraites.

Inscrivez les quantités dans les champs requis.

<sup>1</sup> Valeur  
Correspond à la valeur marchande locale de la totalité des quantités extraites durant la période. À défaut d'une vente, inscrire l'estimation de sa valeur marchande locale.  
 Exemple : Quantité extraite x Valeur marchande locale = Valeur  
 80 tonnes métriques x 10\$ la tonne métrique = 800\$

Cliquez sur le bouton pour effectuer le calcul des coûts.

Effectuer le calcul des coûts de ma demande

**Section : Sommaire des coûts**

| Description  | Coût total       |
|--|------------------|
| Frais relatifs aux quantités extraites : 400,00 TM à 0,52\$ / TM | 208,00 \$        |
|  | <b>208,00 \$</b> |

Sommaire des coûts relatifs aux quantités extraites.

Veillez noter que des intérêts pourraient vous être facturés ultérieurement.

Montant payé : 0,00 \$

Nom du payeur :

Si une pénalité de soumission tardive est appliquée, les détails seront indiqués dans la description des coûts.

Cochez la déclaration.

**Section : Déclaration**

Je déclare que tous les renseignements fournis sur le formulaire sont exacts et complets.



# Déclaration annuelle de SMS extraites ou aliénées (Matériaux consolidés et tourbe)

## Section : Commentaire

Si vous avez des commentaires...

### Commentaire

S'il y a lieu, inscrivez vos commentaires à cet endroit.

Enregistrer le formulaire pour le compléter et le soumettre ultérieurement.

Supprimer définitivement le formulaire enregistré.

Quitter le formulaire sans sauvegarder les modifications.

## Section : Actions

Enregistrer Soumettre Supprimer Imprimer Annuler

Soumettre le formulaire.

Imprimer le formulaire.

## Effectuer un paiement



Vous avez soumis une requête pour traitement. Si cette requête n'est qu'un essai du système et qu'elle ne doit pas être traitée par un registraire, nous vous demandons d'utiliser le bouton « Annuler » au bas de la page. À votre retour à la page précédente, « Supprimer » la requête ou, re-« Soumettre » la même requête sans modification en utilisant les boutons situés au bas de la page. La soumission de requêtes d'essais augmente les délais de traitement pour toutes les requêtes.

**Paiement de la requête :** 893440  
**Heure de soumission :** 2023/03/24 10:30:59  
**Déclaration annuelle (matériaux consolidés et tourbe)**  
 redevance exploitation SMS 208,00  
**Coût total de la demande :** 208,00\$

**Avertissement :** Les cartes de crédit de type « DÉBIT » ne sont pas acceptées pour compléter le paiement.

Sélectionner le payeur autorisé pour la requête :

Christian Goulet (80135)

Passer au paiement Imprimer Annuler

### Paiement

Cette page affiche les informations sur le paiement à effectuer. S'il y a lieu, sélectionnez le payeur autorisé pour la requête. Cliquez sur le bouton **Passer au paiement** pour procéder au paiement.

# Déclaration annuelle de SMS extraites ou aliénées (Matériaux consolidés et tourbe)

## Mode de paiement

À l'aide de ce formulaire, vous pouvez vérifier l'exactitude des informations avant de procéder au paiement en ligne.

| PROVENANCE        | PRODUIT  | TYPE     | TITRE                         | PRIX     | QUANTITÉ | MONTANT  |
|-------------------|----------|----------|-------------------------------|----------|----------|----------|
| GESTIM+           | 768636_1 | <b>A</b> | redevance exploitation<br>SMS | 221.00\$ | 1        | 221.00\$ |
| <b>sous-total</b> |          |          |                               |          |          | 221.00\$ |
| <b>frais</b>      |          |          |                               |          |          | 0.00\$   |
| <b>tps</b>        |          |          |                               |          |          | 0.00\$   |
| <b>tvq</b>        |          |          |                               |          |          | 0.00\$   |
| <b>total</b>      |          |          |                               |          |          | 221.00\$ |

[Aide](#)  
[Conditions commerciales](#)  
[Politique de confidentialité](#)  
[Sécurité](#)  
[Nous joindre](#)  
[English](#)

[Annuler](#) [Paiement en ligne](#) [Porter à mon compte](#)

### Mode de paiement

Sélectionnez le mode de paiement désiré. Pour payer avec une carte de crédit, cliquez sur 'Paiement en ligne'. Le paiement par 'Porter à mon compte' n'est disponible que si les fonds disponibles sont suffisants pour payer entièrement la transaction.

**Note :** pour porter au compte d'un autre payeur, il faut avoir obtenu, préalablement, une délégation de gestion autorisant l'accès au compte.

Ressources  
naturelles

Québec



P@iement en ligne<sup>MC</sup>

[Effectuer le paiement](#) [À propos de la sécurité](#) [Aide](#)

formulaire de paiement

Le service P@iement en ligne<sup>MC</sup> vous permet de régler vos transactions en toute sécurité. Seules les cartes de crédit sont acceptées par Ministère de l'Énergie et des Ressources naturelles.

Montant total 4,800.00 \$ CAD  
 Numéro de la carte de crédit   
 Date d'expiration 01 / 2014 ( Mois/Année )  
 Adresse électronique (confirmation de transaction) ( Exemple : courriel@domaine.ca )  
 Code de vérification à 3 chiffres  (pour VISA et MasterCard seulement)  
 Localisation du code de vérification   
[agrandir](#)

### Paiement en ligne

Inscrivez les informations de la carte de crédit et cliquez sur 'Payer maintenant'.

Il vous reste 13:31 pour effectuer votre paiement.

[Payer maintenant](#) [Annuler](#)



Important: le décompte indique le temps qu'il vous reste pour effectuer votre paiement en ligne en toute sécurité, il est recommandé de le faire dans ces délais.

Exploité par  
**P@iement**  
Traitement transactionnel innovant



# Déclaration annuelle de SMS extraites ou aliénées (Matériaux consolidés et tourbe)

## Confirmation

### Votre transaction

Veillez imprimer votre facture comme preuve de votre transaction et l'acheminer à votre service de comptabilité, s'il y a lieu.

### Soutien technique

Si nécessaire, vous pouvez rejoindre notre soutien technique au 1 866 248-6936 ou par courriel à l'adresse : [prestation.electronique@mrn.gouv.qc.ca](mailto:prestation.electronique@mrn.gouv.qc.ca)

### Coordonnées

prénom : Christian  
 nom : Goulet  
 courriel : [christian.goulet@mrn.gouv.qc.ca](mailto:christian.goulet@mrn.gouv.qc.ca)  
 numéro de transaction : 81822  
 date de transaction : 2016-05-12

[Aide](#)  
[Conditions  
 commerciales](#)  
[Politique de  
 confidentialité](#)  
[Sécurité](#)

[Nous joindre](#)

[English](#)  
[Français](#)

### Transaction finale

| PROVENANCE        | PRODUIT  | TYPE     | TITRE                         | PRIX     | QUANTITÉ | MONTANT  |
|-------------------|----------|----------|-------------------------------|----------|----------|----------|
| GESTIM+           | 768636_1 | <b>A</b> | redevance exploitation<br>SMS | 221.00\$ | 1        | 221.00\$ |
| <b>sous-total</b> |          |          |                               |          |          | 221.00\$ |
| <b>frais</b>      |          |          |                               |          |          | 0.00\$   |
| <b>tps</b>        |          |          |                               |          |          | 0.00\$   |
| <b>tvq</b>        |          |          |                               |          |          | 0.00\$   |
| <b>total</b>      |          |          |                               |          |          | 221.00\$ |

Numéros d'enregistrement : TPS 80951 5601 RT0012 TVQ 10 0635 6067 TQ0007 FPE/MESUBOIS : TPS: 80951 5601 RT0125 TVQ : 122185 8626 TQ0001 IGPG/VLT/SIGA/DGEO/LPRO/DEX/ISM/ODM/GTIM :  
 TPS: 80951 5601 RT0012 TVQ : 100635 6067 TQ0007 EDIT/ODCI/EDEI : TPS: 80951 5601 RT0081 TVQ : 101315 8361 TQ0001

Cliquez sur le bouton 'Facture' pour afficher la facture de la transaction.

Cliquez sur le bouton 'Retour' pour revenir au formulaire.