



Ville d'Amqui  
20, promenade de l'Hotel-de-Ville  
Amqui (Québec) G5J 1A1

Amqui, le 20 juillet 2010

Madame Diane Drapeau, registraire  
**Ministère des Ressources naturelles et de la Faune**  
880, chemin Ste-Foy, local 4.00  
Québec (Québec) G1S 4X4

N/Réf : Votre demande du 14 juillet 2010

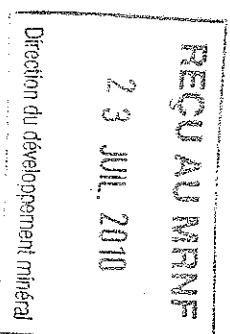

**Objet: Périmètre urbanisé**

Madame,

Nous accusons réception de votre lettre du 14 juillet 2010 et par la présente, nous y donnons suite.

Vous trouverez ci-joint tous les terrains, bâtiments et immeubles appartenant à la Ville d'Amqui. Nous désirons vous mentionner qu'en aucun cas il sera possible de faire quelques travaux que ce soient ou passer sur lesdits terrains. C'est donc dire que la municipalité n'autorise l'accès à ces immeubles à qui que ce soient et de quelques manières que ce soient lors de la réalisation des travaux d'exploitation minière.

La présente demande étant présentement trop imprécise pour que la municipalité accepte de donner accès auxdits immeubles lors de la réalisation des travaux d'exploitation minière.

Par contre, si des travaux devaient se faire sur un des immeubles appartenant à la Ville d'Amqui, une nouvelle demande d'autorisation pourra alors être présentée. Elle devra par contre être complète (en indiquant tous les travaux à faire, leur durée, les effets, etc.). La nouvelle demande sera étudiée et, s'il y a lieu, nous accorderons alors l'accès.

Nous vous rappelons que présentement tous les immeubles situés en annexe, la Ville d'Amqui restreint l'accès.

MCG/sl

Marie-Claude Gagnon, avocate  
Greffière

p. j. 1 document

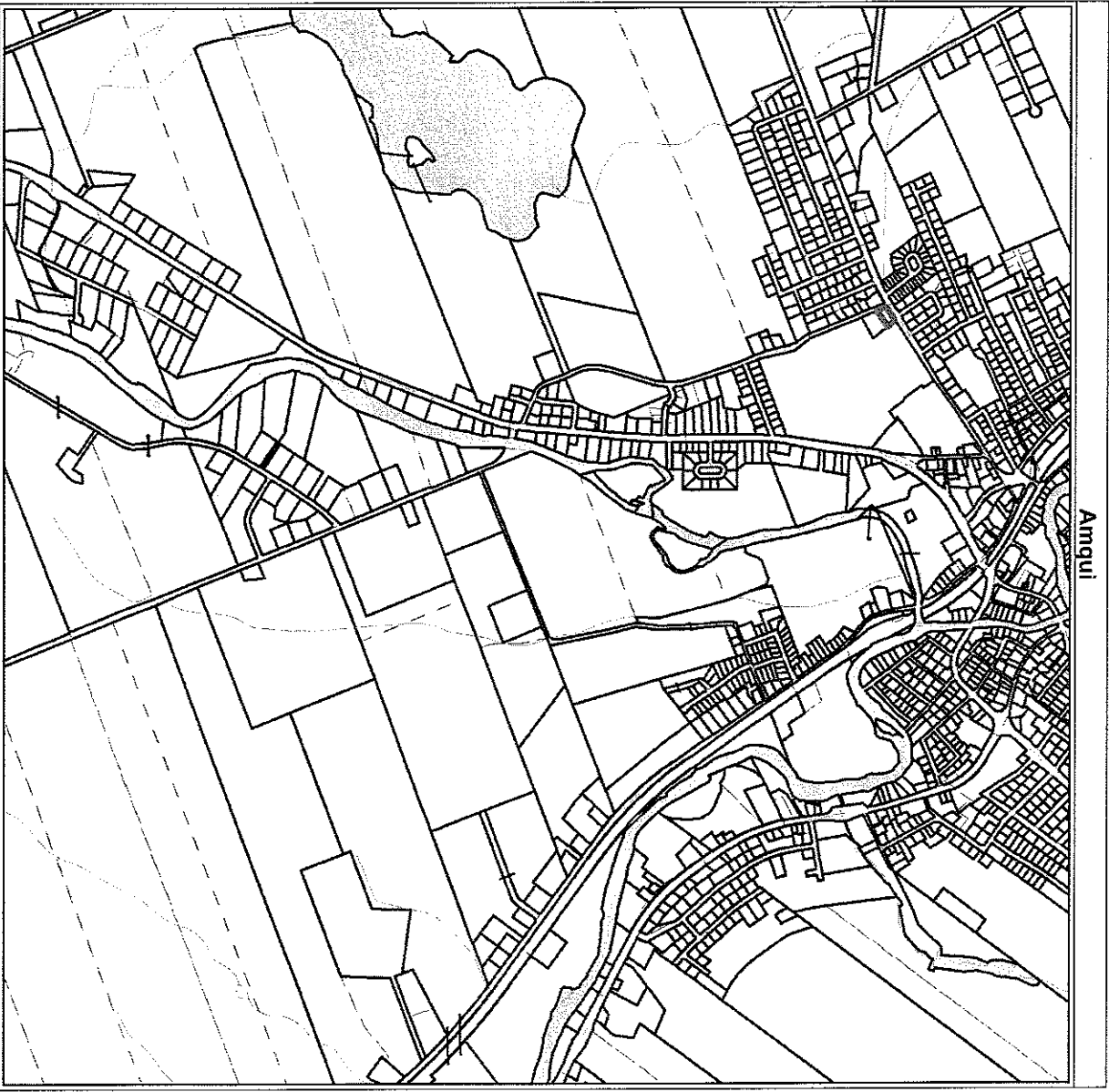

**Légende**

XXXX-XX-XXXX	Numéro de matricule	RUE A	Nom de rue		Cadastre
X XXX XXX	Numéro de lot		Centretoide		Servitude
S : XXXX X	Superficie		Ruisseau		Propriété sélectionnée
#XXXX	Numéro civique		Flèche		Unité d'évaluation
XX.XX	Mesure		Liaison		Hydrographie

Les informations contenues dans le présent site internet sont la propriété de la ville de Amqui et sont destinées à l'usage exclusif de ses employés pour fins de consultation ou d'étude. La ville de Amqui ne sa porte aucunement garantie de quelque document, donnée ou information contenus sur le présent site internet. De plus, en cas de divergence entre un texte officiel et le contenu de ce site, le texte officiel a préséance. Copie de tout texte officiel peut être obtenu moyennant des frais raisonnables, auprès de la municipalité régionale de comté (MRC) de La Matapédia.

Données produites par la MRC de La Matapédia, Mai 2010.  
 © Groupe de géomatique AZI/UTI inc., 2002 - 2010 Tous les droits réservés.  
 Imprimée le 19 juillet 2010.

20, promenade de l'Hôtel-de-Ville  
 Amqui (Québec) G5J 1A1  
 Tél. : (418) 629-4242, Téléc. : (418) 629-4090  
 Courriel : [administration@ville.amqui.qc.ca](mailto:administration@ville.amqui.qc.ca)



Ville de Amqui

**REÇU AU MRNF**

23 JUL 2010

Direction du développement minéral

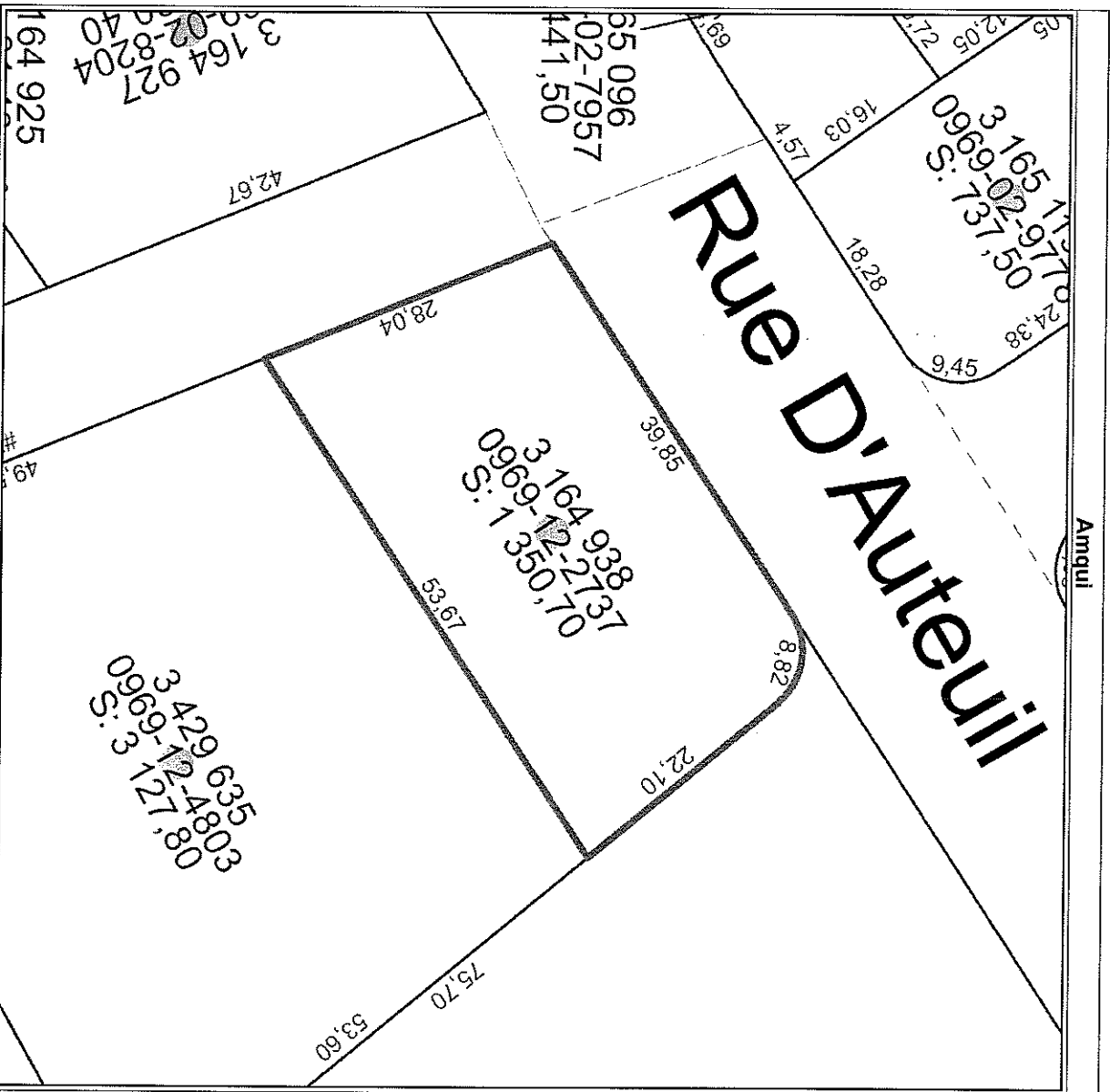

Les informations contenues dans le présent site intranet sont la propriété de la ville de Amqui et sont destinées à l'usage exclusif de ses employés(e)s pour fins de consultation ou d'étude. La ville de Amqui ne se porte aucunement garante de l'exactitude, de l'actualité, de la pertinence ou de l'exhaustivité des données ou informations contenues sur le présent site intranet. De plus, en cas de divergence entre un texte officiel et le présent site intranet, le texte officiel a préséance. Copie de tout texte officiel peut être obtenu, moyennant des frais raisonnables, auprès de la municipalité régionale de comté (MRC) de La Malapédia.

Données produites par la MRC de La Malapédia, Mai 2010.  
 © Groupe de géomatique AZIMUT inc. 2002 - 2010. Tous les droits réservés.  
 Imprimé le 19 juillet 2010.

Ville de Amqui  
 20, promenade de l'Île-de-Ville  
 Amqui (Québec) G5J 1A1  
 Tél. : (418) 629-4242 Téléc. : (418) 629-4090  
 Courriel : administration@ville.amqui.qc.ca

**REÇU AU MRNF**

23 JUL. 2010

Direction du développement minéral

Matricule : 0969-12-2737

<b>Propriété</b>	
No civique de	0
Suite	-
No civique	0
Suite	-
Numero condominium	-
Odonyme (rue, chemin, boulevard)	rue
Article de liaison	-
Nom de la rue	D'AUTEUIL
Prorétaire	VILLE DAMQUI
<b>Informations générales</b>	
Nombre de logements	0
Nombre d'étages	1
Type de bâtiment	Détaché
Âge apparent	1982
Année de construction	1982
Profondeur	28 04
Frontage	39 85
Unité de mesure (Profondeur - Frontage)	Mètres
Superficie	1 350,70
Unité de mesure (Superficie)	Mètres carrés
Zonage	-
Unité de voisinage	2205
Code d'utilisation	4634
Description du code d'utilisation	Station de contrôle de la pression de l'eau
<b>Valeur au rôle (actuelle)</b>	
Terrain	8 700 \$
Bâtiment	27 400 \$
Immeuble	36 100 \$
<b>Valeur au rôle (antérieure)</b>	
Terrain	8 700 \$
Bâtiment	27 000 \$
Immeuble	35 700 \$
<b>Cadastre</b>	
Cadastre	-
Partie de lot (P)	-
Lot	3 164 938
Subdivision 1	-
Frontage	-
Profondeur	-
Superficie	1 350,70
Unité de mesure (Superficie)	Mètres carrés

**REMARQUE**

Les extraits du rôle d'évaluation foncière de la ville de Amqui et de la matrice graphique apparaissent sur le site sont des versions administratives et ne constituent pas la version officielle desdits documents. La ville de Amqui et la municipalité régionale de comté (MRC) de La Matapédia ne peuvent être tenues responsables de tout dommage pouvant découler d'éventuelles divergences entre les documents présentés sur ce site et les documents officiels."

**MISE EN GARDE**

Le rôle d'évaluation foncière de la ville de Amqui et la matrice graphique sont des documents publiés et sont conformés par la municipalité régionale de comté (MRC) de La Matapédia conformément aux dispositions de la Loi sur la fiscalité municipale (L.R.Q. c F-2, 1) et de la réglementation applicable.  
Les extraits de la matrice graphique et du rôle d'évaluation foncière disponibles sur le présent site sont des versions administratives et ne constituent pas la version officielle desdits documents.

Malgré tout, le soin apporté à la réalisation du présent site et en cas de divergence entre les informations apparaissant à la matrice graphique et/ou au rôle d'évaluation foncière présentés sur le présent site et la version officielle desdits documents, cette dernière prévaut.

Par ailleurs, la matrice graphique est un document préparé par la MRC de La Matapédia pour fins d'évaluation foncière seulement. Les informations officielles concernant la superficie et les dimensions des propriétés se retrouvent aux bureaux de la publicité des droits.

La ville de Amqui et la MRC de La Matapédia déclinent toute responsabilité pour tout dommage relativement à la validité, à l'exacitude et à la fiabilité des informations qui y sont contenues sur le présent site. Également, la ville de Amqui et la MRC de La Matapédia ne peuvent en aucun temps être tenues responsables de tout dommage de quelque nature que soit, causé directement ou indirectement, par l'utilisation du présent site ou causé par toute impossibilité d'accès ou d'utilisation des informations normalement disponibles sur le site.

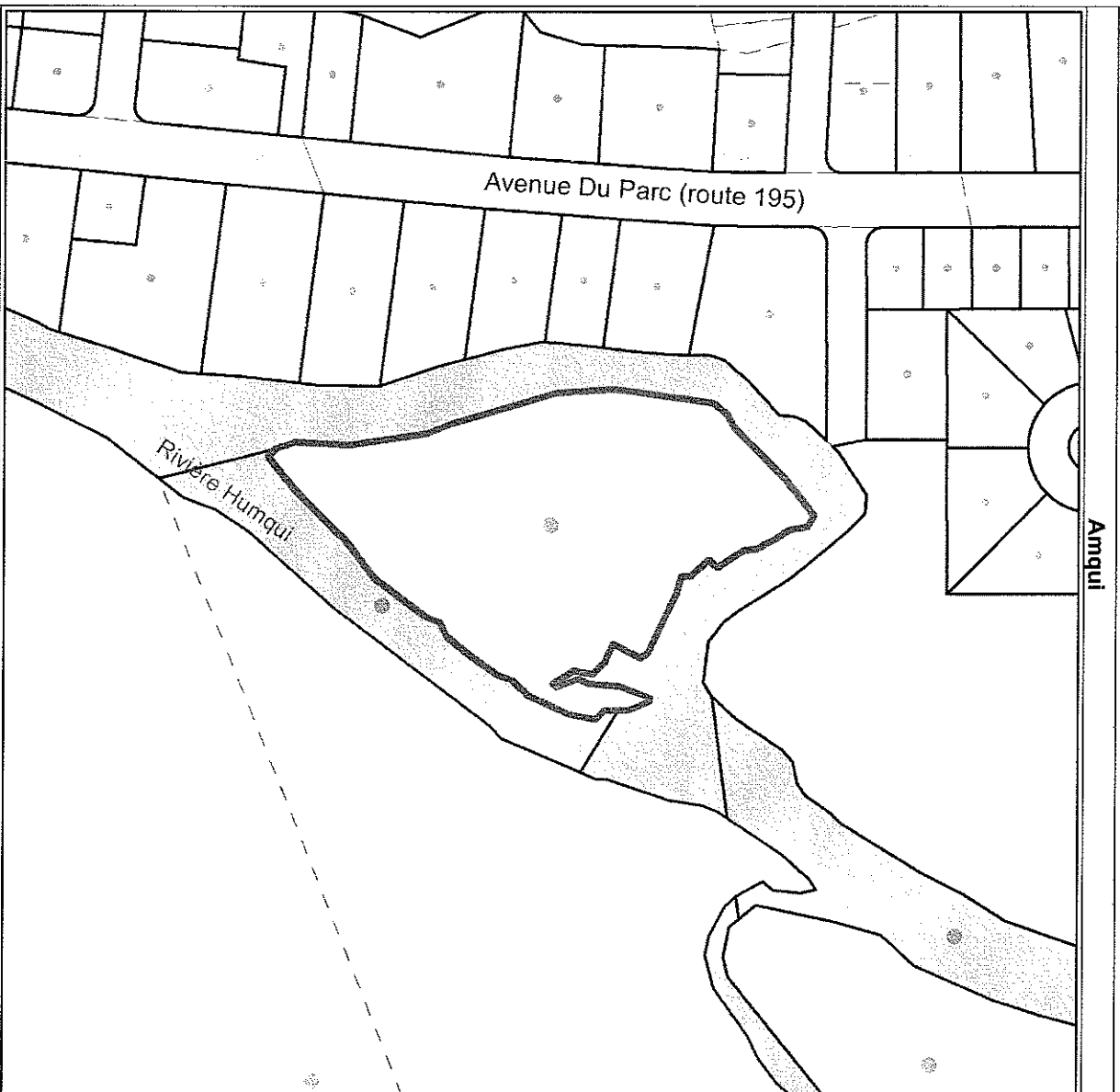

XXXX-XX-XXXX	Numéro de matricule	RUE A	Nom de rue
X XXX XXX	Numéro de lot		Centre/ide
S : XXX,X	Superficie		Ruisseau
#XXXX	Numéro civique		Flèche
XX,XX	Mesure		Liaison

	Cadastre
	Servitude
	Propriété sélectionnée
	Unité d'évaluation
	Hydrographie

Les informations contenues dans le présent site internet sont la propriété de la ville de Amqui et sont destinées à l'usage exclusif de ses employés pour fins de consultation ou d'étude. La Ville de Amqui ne se porte aucunement garante de toute déclaration, donnée ou information contenue sur le présent site internet. De plus, en cas de divergence entre un quelconque document, donné ou information contenu sur le présent site internet, le texte officiel a préséance. Copier ou tout autre usage officiel peut être obtenu, moyennant des frais raisonnables, auprès de la municipalité régionale de comté (MRC) de La Matapédia.

Données produites par la MRC de La Matapédia, Mai 2010.  
 © Groupe de géomatique AZIMUT inc. 2002 - 2010 Tous les droits réservés.  
 Imprimé le 19 juillet 2010.

Ville de Amqui  
 20, promenade de Hôpital-de-Ville  
 Amqui (Québec) G5J 1A1  
 Tél. : (418) 629-4242 Téléc. : (418) 629-4090  
 Courriel : administration@ville.amqui.qc.ca

**REÇU AU MRRNF**  
 23 JUL. 2010  
 Direction du développement minéral

**Matricule : 0968-55-9800**

<b>Propriété</b>	
No civique de	0
Suite	-
No civique	0
Suite	-
Numero condominium	-
Odonyme (rue, chemin, boulevard)	avenue
Article de liaison	du
Nom de la rue	PARC
Propriétaire	VILLE DYAMQUI
<b>Informations générales</b>	
Nombre de logements	0
Nombre d'étages	0
Type de bâtiment	nd
Age apparent	-
Année de construction	-
Profondeur	-
Frontage	-
Unité de mesure (Profondeur - Frontage)	1,38
Superficie	Hectares
Unité de mesure (Superficie)	-
Zonage	-
Unité de voisinage	2026
Code d'utilisation	9100
Description du code d'utilisation	Espace de terrain non aménagé et non exploité (sauf exploitation non commerciale de la forêt)
<b>Valeur au rôle (actuelle)</b>	
Terrain	100 \$
Bâtiment	-
Immeuble	100 \$
<b>Valeur au rôle (antérieure)</b>	
Terrain	100 \$
Bâtiment	-
Immeuble	100 \$
<b>Cadastre</b>	
Cadastre	-
Partie de lot (P)	-
Lot	3 164 079
Subdivision 1	-
Frontage	-
Profondeur	-
Superficie	13 778,60
Unité de mesure (Superficie)	Mètres carrés

**REMARQUE**

Les extraits du rôle d'évaluation foncière de la ville de Amqui et de la matrice graphique apparaissant sur le site sont des versions administratives et ne constituent pas la version officielle desdits documents. La ville de Amqui et la municipalité régionale de comté (MRC) de La Matapédia ne peuvent être tenues responsables de tout dommage pouvant découler d'éventuelles divergences entre les documents présentés sur ce site et les documents officiels.

**MISE EN GARDE**

Le rôle d'évaluation foncière de la ville de Amqui et la matrice graphique sont des documents publics et sont confectionnés par la municipalité régionale de comté (MRC) de La Matapédia conformément aux dispositions de la Loi sur la fiscalité municipale (L.R.Q. c F-2.1) et de la réglementation applicable.

Les extraits de la matrice graphique et du rôle d'évaluation foncière disponibles sur le présent site sont des versions administratives et ne constituent pas la version officielle desdits documents.

Malgré tout le soin apporté à la réalisation du présent site et en cas de divergence entre les informations apparaissant à la matrice graphique et/ou au rôle d'évaluation foncière présentés sur le présent site et la version officielle desdits documents, cette dernière prévaut.

Par ailleurs, la matrice graphique est un document préparé par la MRC de La Matapédia pour fins d'évaluation foncière seulement. Les informations officielles concernant la superficie et les dimensions des propriétés se retrouvent aux bureaux de la publicité des droits.

La ville de Amqui et la MRC de La Matapédia déclinent toute responsabilité pour tout dommage relativement à la validité, à l'exactitude et à la fiabilité des informations qui y sont contenues sur le présent site. Également, la ville de Amqui et MRC de La Matapédia ne peuvent être tenues responsables de tout dommage de quelque nature que ce soit, causé directement ou indirectement, par l'utilisation du présent site ou causé par toute impossibilité d'accès ou d'utilisation des informations normalement disponibles sur le site.



Légende					
XXXX+XX-XXXX	Numéro de matricule	RUE A	Nom de rue		Cadastre
X XXX XXX	Numéro de lot		Centrôide		Servitude
S : XXX.X	Superficie		Ruisseau		Propriété sélectionnée
#XXXX	Numéro civique		Flèche		Unité d'évaluation
XX,XX	Mesure		Liaison		Hydrographie

Les informations contenues dans le présent site internet sont la propriété de la ville de Anqui et sont destinées à l'usage exclusif de ses employés pour fins de consultation ou d'étude. La ville de Anqui ne se porte aucunement garante de quelque document, donné ou information contenus sur le présent site internet. De plus, en cas de divergences entre un texte officiel et le contenu de ce site, le texte officiel a préséance. Copie de tout texte officiel peut être obtenu, moyennant des frais raisonnables, auprès de la municipalité régionale de comté (MRC) de La Matapédia.

Données produites par la MRC de La Matapédia, Mai 2010.  
 © Groupe de géomatique AZIMUT inc., 2002 - 2010 Tous les droits réservés.  
 Imprimée le 19 juillet 2010.

Ville de Anqui  
 20, promenade de l'Hôtel-de-Ville  
 Anqui (Québec) G5J 1A1 829-4090  
 Tél. : (418) 829-4242, Téléc. : (418) 829-4090  
 Courriel : [administration@ville.anqui.qc.ca](mailto:administration@ville.anqui.qc.ca)

**REÇU AU MPRNF**

23 JUL. 2010

Direction du développement minéral

<b>Matricule : 0968-76-9944</b>	
<b>Propriété</b>	
No civique de	0
Suite	-
No civique	0
Suite	-
Numéro condominium	-
Odonyme (rue, chemin, boulevard)	rue
Article de liaison	-
Nom de la rue	JULES-A-BRILLANT
Propriétaire	VILLE D'AMQUI
<b>Informations générales</b>	
Nombre de logements	0
Nombre d'étages	0
Type de bâtiment	nd
Âge apparent	-
Année de construction	-
Profondeur	-
Frontage	-
Unité de mesure (Profondeur - Frontage)	-
Superficie	10 245,80
Unité de mesure (Superficie)	Mètres carrés
Zonage	-
Unité de voisinage	2026
Code d'utilisation	9-100
Description du code d'utilisation	Espace de terrain non aménagé et non exploité (sauf exploitation non commerciale de la terre)
<b>Valeur au rôle (actuelle)</b>	
Terrain	100 \$
Bâtiment	-
Immeuble	100 \$
<b>Valeur au rôle (antérieure)</b>	
Terrain	100 \$
Bâtiment	-
Immeuble	100 \$
<b>Cadastre</b>	
Cadastre	-
Partie de lot (P)	-
Lot	3 164 846
Subdivision 1	-
Frontage	-
Profondeur	-
Superficie	10 245,80
Unité de mesure (Superficie)	Mètres carrés

**REMARQUE**

Les extraits du rôle d'évaluation foncière de la ville de Amqui et de la matrice graphique apparaissant sur le site sont des versions administratives et ne constituent pas la version officielle desdits documents. La ville de Amqui et la municipalité régionale de comté (MRC) de La Matapédia ne peuvent être tenues responsables de tout dommage pouvant découler d'éventuelles divergences entre les documents présentés sur ce site et les documents officiels.

**MISE EN GARDE**

Le rôle d'évaluation foncière de la ville de Amqui et la matrice graphique sont des documents publics et sont confectionnés par la municipalité régionale de comté (MRC) de La Matapédia conformément aux dispositions de la Loi sur la fiscalité municipale (L.R.Q. c F-2.1) et de la réglementation applicable.

Les extraits de la matrice graphique et du rôle d'évaluation foncière disponibles sur le présent site sont des versions administratives et ne constituent pas la version officielle desdits documents.

Malgré tout le soin apporté à la réalisation du présent site et en cas de divergence entre les informations apparaissant à la matrice graphique et/ou au rôle d'évaluation foncière présentés sur le présent site et la version officielle desdits documents, cette dernière prévaut.

Par ailleurs, la matrice graphique est un document préparé par la MRC de La Matapédia pour fins d'évaluation foncière seulement. Les informations officielles concernant la superficie et les dimensions des propriétés se retrouvent aux bureaux de la publicité des droits.

La ville de Amqui et la MRC de La Matapédia déclinent toute responsabilité pour tout dommage relativement à la validité, à l'exacitude et à la fiabilité des informations qui y sont contenues et ne peuvent être tenues responsables de tout dommage de quelque nature que ce soit causé directement ou indirectement par l'utilisation du présent site ou causé par toute impossibilité d'accès ou d'utilisation des informations normalement disponibles sur le site.





**Légende**

XXXX-XX-XXXX	Numéro de matricule	RUE A	Nom de rue		Cadastré
X XXX XXX	Numéro de lot		Centre/le		Servitude
S : XXX.X	Superficie		Ruisseau		Propriété sélectionnée
#XXXX	Numéro civique		Flèche		Unité d'évaluation
XX.XX	Mesure		Liaison		Hydrographie

Échelle :
   
 1 : 5 200

Les informations contenues dans le présent site intranet sont la propriété de la ville de Amqui et sont destinées à l'usage exclusif de ses employés pour fins de consultation ou de diluade. La ville de Amqui ne se porte aucunement garante de quelque document, donnée ou information contenus sur le présent site intranet. De plus, en cas de divergence entre un texte officiel et le contenu de ce site, le texte officiel a préséance. Copie de tout texte officiel peut être obtenu, moyennant des frais raisonnables, auprès de la municipalité régionale de comté (MRC) de La Matapédia.

Données produites par la MRC de La Matapédia, Mai 2010.  
 © Groupe de géomatique AZIMUT inc. 2002 - 2010 Tous les droits réservés.  
 Imprimé le 19 juillet 2010.

20, promenade de l'Hôtel-de-Ville  
 Amqui (Québec), G5J 1A1  
 Tél. : (418) 829-4242, Téléc. : (418) 829-4090  
 Courriel : [administration@villeamqui.ca](mailto:administration@villeamqui.ca)

**REÇU AU MPMF**

23 JUL. 2010

Direction du développement municipal

**Matricule : 0968-67-6680**

<b>Propriété</b>	
No civique de	0
Suite	-
No civique	0
Suite	-
Numéro condominium	-
Odonyme (rue, chemin, boulevard)	avenue
Article de liaison	du
Nom de la rue	PARC
Propriétaire	VILLE DAMOUI
<b>Informations générales</b>	
Nombre de logements	0
Nombre d'étages	0
Type de bâtiment	nd
Âge apparent	-
Année de construction	-
Profondeur	197,45
Frontage	13,14
Unité de mesure (Profondeur - Frontage)	Mètres
Superficie	5,62
Unité de mesure (Superficie)	Hectares
Zonage	-
Unité de voisinage	2026
Code d'utilisation	9100
Description du code d'utilisation	Espace de terrain non aménagé et non exploité (sauf exploitation non commerciale de la forêt)
<b>Valeur au rôle (actuelle)</b>	
Terrain	12 500 \$
Bâtiment	-
Immeuble	12 500 \$
<b>Valeur au rôle (antérieure)</b>	
Terrain	12 500 \$
Bâtiment	-
Immeuble	12 500 \$
<b>Cadastre</b>	
Cadastre	-
Partie de lot (P)	-
Lot	3 164 844
Subdivision 1	-
Frontage	-
Profondeur	-
Superficie	56 246,50
Unité de mesure (Superficie)	Mètres carrés

**REMARQUE**

Les extraits du rôle d'évaluation foncière de la ville de Amqui et de la matrice graphique apparaissant sur le site sont des versions administratives et ne constituent pas la version officielle desdits documents. La ville de Amqui et la municipalité régionale de comté (MRC) de La Matapédia ne peuvent être tenus responsables de tout dommage pouvant découler d'éventuelles divergences entre les documents présentés sur ce site et les documents officiels."

**MISE EN GARDE**

Le rôle d'évaluation foncière de la ville de Amqui et la matrice graphique sont des documents publics et sont conformés par la municipalité régionale de comté (MRC) de La Matapédia conformément aux dispositions de la Loi sur la fiscalité municipale (L.R.Q., c 12, l 91 et la réglementation applicable.  
Les extraits de la matrice graphique et du rôle d'évaluation foncière disponibles sur le présent site sont des versions administratives et ne constituent pas la version officielle desdits documents.

Malgré tout le soin apporté à la réalisation du présent site et en cas de divergence entre les informations apparaissant à la matrice graphique et/ou au rôle d'évaluation foncière présentés sur le présent site et la version officielle desdits documents, celle dernière prévaut.

Par ailleurs, la matrice graphique est un document préparé par la MRC de La Matapédia pour fins d'évaluation foncière seulement. Les informations officielles concernant la superficie et les dimensions des propriétés se retrouvent aux bureaux de la publicité des droits.

La ville de Amqui et la MRC de La Matapédia déclinent toute responsabilité pour tout dommage relativement à la validité, à l'exactitude et à la fiabilité des informations qui y sont contenues sur le présent site. Également, la ville de Amqui et MRC de La Matapédia ne peuvent en aucun temps être tenus responsables de tout dommage de quelque nature que ce soit causé directement ou indirectement, par l'utilisation du présent site ou cause par toute impossibilité d'accès ou d'utilisation des informations normalement disponibles sur le site.

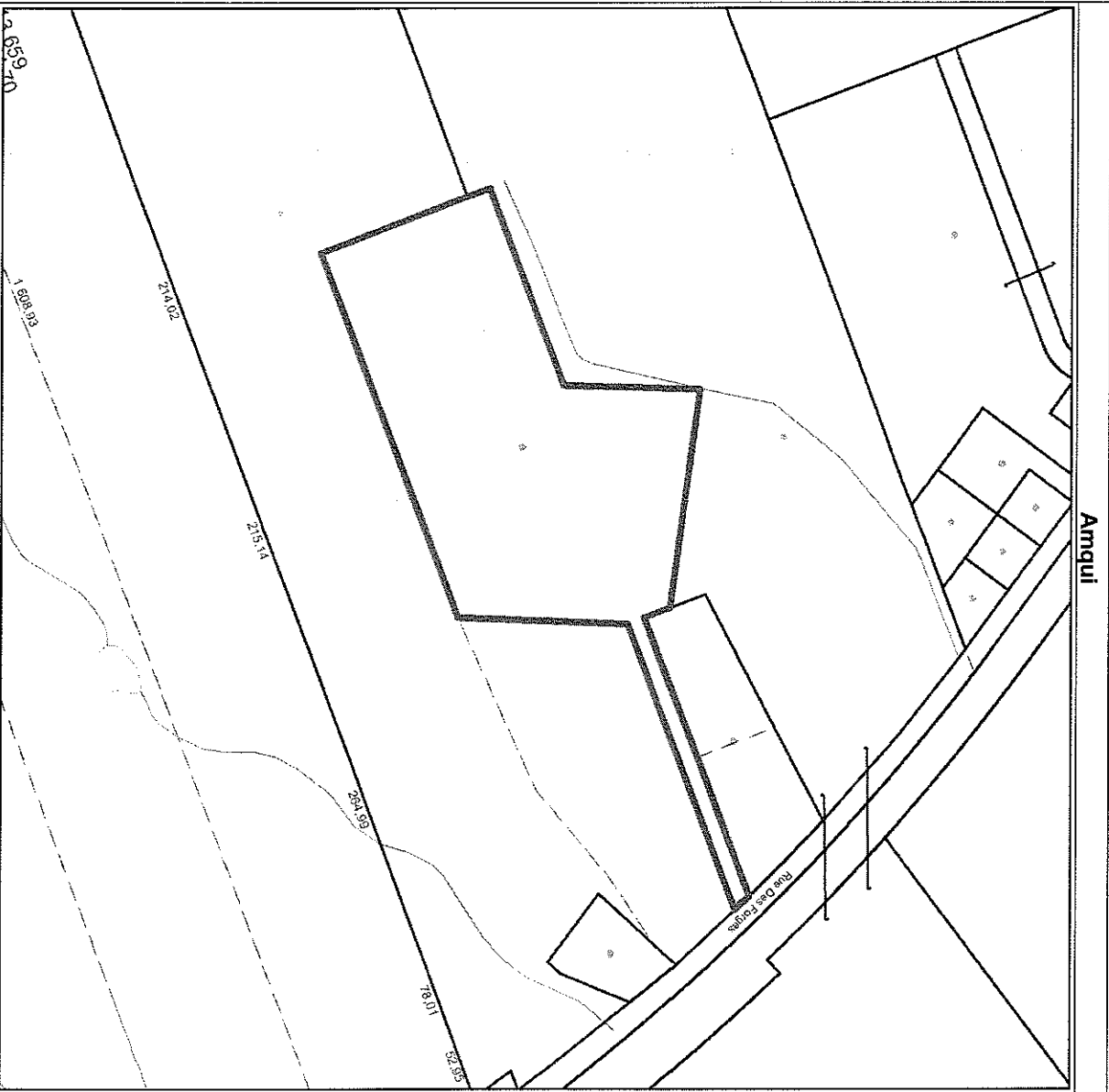

Légende					
XXXX-XX-XXXX	Numéro de matricule	RUE A	Nom de rue		Cadastre
X XXX XXX	Numéro de lot		Centrotide		Servitude
S : XXX,X	Superficie		Ruisseau		Propriété sélectionnée
#XXXX	Numéro civique		Flèche		Unité d'évaluation
XX,XX	Mesure		Liaison		Hydrographie
					Echelle : 1 : 5 674

Les informations contenues dans le présent site internet sont la propriété de la ville de Amqui et sont destinées à l'usage exclusif de ses utilisateurs. Les droits de consultation ou d'étude, la ville de Amqui ne se porta aucunement garante de quelque document, données ou informations qu'elle publie. Le présent site ne constitue pas un contrat. Toute divergence entre un texte officiel et le contenu de ce site, le texte officiel a préséance. Copie de tout texte officiel peut être obtenu, moyennant des frais raisonnables, auprès de la municipalité régionale de comté (MRC) de La Malapédia.

Données produites par la MRC de La Malapédia, Mai 2010.  
 © Groupe de géomatique AZIMUT inc., 2002 - 2010 Tous les droits réservés.  
 Imprimée le 19 juillet 2010.

Ville de Amqui  
 20, promenade de l'Hôtel-de-Ville  
 Tél. : (418) 639-4292 (ext. 5344) / (418) 639-4090  
 Courriel : [administration@ville.amqui.qc.ca](mailto:administration@ville.amqui.qc.ca)



**REÇU AU MPRNF**

23 JUL. 2010

Direction des Réseaux Informatiques

Matricule : 1067-87-7615

<b>Propriété</b>	
No civique de	40
Suite	-
No civique	0
Suite	-
Numéro condominium	-
Odonyme (rue, chemin, boulevard)	chemin
Article de liaison	des
Nom de la rue	ETANGS-DÉPURATION
Propriétaire	VILLE DAMQUI
<b>Informations générales</b>	
Nombre de logements	0
Nombre d'étages	1
Type de bâtiment	Détaché
Age apparent	1985
Année de construction	1985
Profondeur	581,08
Frontage	16,29
Unité de mesure (Profondeur - Frontage)	Mètres
Superficie	7,05
Unité de mesure (Superficie)	Hectares
Zonage	-
Unité de voisinage	4301
Code d'utilisation	4892
Description du code d'utilisation	Usine de traitement des eaux (filtration)
<b>Valeur au rôle (actuelle)</b>	
Terrain	22 600 \$
Bâtiment	136 500 \$
Immeuble	159 100 \$
<b>Valeur au rôle (antérieure)</b>	
Terrain	22 600 \$
Bâtiment	130 700 \$
Immeuble	153 300 \$
<b>Cadastre</b>	
Cadastre	-
Partie de lot (P)	-
Lot	3 164 053
Subdivision 1	-
Frontage	-
Profondeur	-
Superficie	70 521,00
Unité de mesure (Superficie)	Mètres carrés

#### REMARQUE

Les extraits du rôle d'évaluation foncière de la ville de Amqui et de la matrice graphique apparaissant sur le site sont des versions administratives et ne constituent pas la version officielle desdits documents de la ville d'Amqui et la municipalité régionale de comté (MRC) de La Matapédia ne peuvent être tenus responsables de tout dommage pouvant découler d'éventuelles divergences entre les documents présentés sur ce site et les documents officiels.

#### MISE EN GARDE

Le rôle d'évaluation foncière de la ville de Amqui et la matrice graphique sont des documents publics et sont confectionnés par la municipalité régionale de comté (MRC) de La Matapédia conformément aux dispositions de la Loi sur la fiscalité municipale (L.R.Q. c F-2.1) et de la réglementation applicable.

Les extraits de la matrice graphique et du rôle d'évaluation foncière disponibles sur le présent site sont des versions administratives et ne constituent pas la version officielle desdits documents.

Malgré tout le soin apporté à la réalisation du présent site et en cas de divergence entre les informations apparaissant à la matrice graphique et/ou au rôle d'évaluation foncière présentés sur le présent site et la version officielle desdits documents, celle dernière prévaut.

Par ailleurs, la matrice graphique est un document préparé par la MRC de La Matapédia pour fins d'évaluation foncière seulement. Les informations officielles concernant la superficie et les dimensions des propriétés se trouvent aux bureaux de la publicité des crous.

La ville de Amqui et la MRC de La Matapédia déclinent toute responsabilité pour tout dommage relativement à la validité, à l'exactitude et à la fiabilité des informations qui y sont contenues sur le présent site. Également, la ville de Amqui et la MRC de La Matapédia déclinent toute responsabilité de tout dommage de quelque nature que ce soit causé directement ou indirectement par l'utilisation du présent site ou causé par toute impossibilité d'accès ou d'utilisation des informations normalement disponibles sur le site.

# Amqui

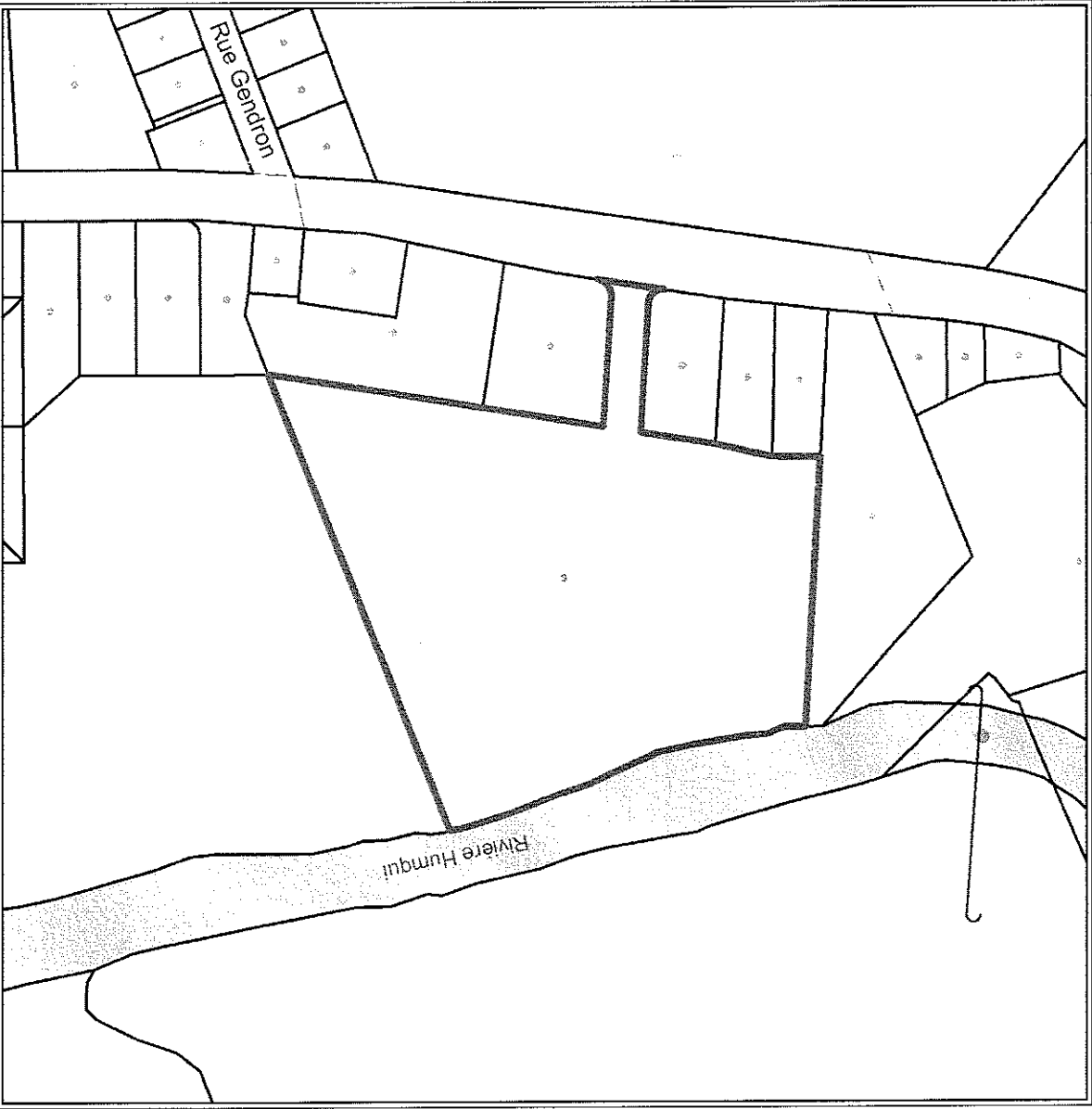

## Légende

XXXX-XX-XXXX	Numéro de matricule	RUE A	Nom de rue		Cadastré		Echelle :
X XXX XXX	Numéro de lot		Contrôlée		Servitude		1 : 2 762
S : XXX,X	Superficie		Ruisseau		Propriété sélectionnée		
#XXXX	Numéro civique		Flèche		Unité d'évaluation		
XX,XX	Mesure		Laisson		Hydrographie		

Les informations contenues dans la présente site internet sont la propriété de la ville de Amqui et sont destinées à l'usage exclusif des personnes autorisées par le conseil municipal ou le comité de gestion. La ville de Amqui ne sera responsable de toute erreur ou omission de quelque document, données ou information contenues sur le présent site internet. De plus, en cas de divergence entre un texte officiel et le contenu de ce site, le texte officiel a préséance. Copie de tout texte officiel peut être obtenu, moyennant des frais raisonnables, auprès de la municipalité régionale de comté (MRC) de La Matapédia.

Données produites par la MRC de La Matapédia, Mai 2010.  
 © Groupe de géomatique AZIMUT inc. 2002 - 2010 Tous les droits réservés.  
 Imprimée le 19 juillet 2010.

Ville de Amqui  
 20, promenade de l'Ébène-Ville  
 Amqui (Québec) G5L 1A1  
 Tél. : (418) 628-4242 - Téléc. : (418) 628-4090  
 Courriel : [administration@ville.amqui.qc.ca](mailto:administration@ville.amqui.qc.ca)

**MRC DU MPRNF**

23 JUL. 2010

Direction du développement régional

**Matricule : 0969-60-3024**

<b>Propriété</b>	
No civique de	0
Suite	-
No civique	0
Suite	-
Numero condominium	-
Odonyme (rue, chemin, boulevard)	avenue
Article de liaison	du
Nom de la rue	PARC
Propriétaire	VILLE DAMQUI
<b>Informations générales</b>	
Nombre de logements	0
Nombre d'étages	0
Type de bâtiment	nd
Age apparent	-
Année de construction	-
Profondeur	169,84
Frontage	27,50
Unité de mesure (Profondeur - Frontage)	Mètres
Superficie	27 266,10
Unité de mesure (Superficie)	Mètres carrés
Zonage	-
Unité de voisinage	2026
Code d'utilisation	9100
Description du code d'utilisation	Espace de terrain non aménagé et non exploité (sauf l'exploitation non commerciale de la forêt)
<b>Valeur au rôle (actuelle)</b>	
Terrain	14 700 \$
Bâtiment	-
Immeuble	14 700 \$
<b>Valeur au rôle (antérieure)</b>	
Terrain	14 700 \$
Bâtiment	-
Immeuble	14 700 \$
<b>Cadastre</b>	
Cadastre	-
Partie de lot (P)	-
Lot	3 165 057
Subdivision 1	-
Frontage	-
Profondeur	-
Superficie	27 266,10
Unité de mesure (Superficie)	Mètres carrés

**REMARQUE**

Les extraits du rôle d'évaluation foncière de la ville de Amqui et de la matrice graphique apparaissant sur le site sont des versions administratives et ne constituent pas la version officielle des documents. La ville de Amqui et la municipalité régionale de comté (MRC) de La Matapédia ne peuvent être tenues responsables de tout dommage pouvant découler d'éventuelles divergences entre les documents présentés sur ce site et les documents officiels.

**MISE EN GARDE**

Le rôle d'évaluation foncière de la ville de Amqui et la matrice graphique sont des documents publics et sont confectonnés par la municipalité régionale de comté (MRC) de La Matapédia conformément aux dispositions de la Loi sur la fiscalité municipale (L.R.Q. c F-2.1) et de la réglementation applicable.

Les extraits de la matrice graphique et du rôle d'évaluation foncière disponibles sur le présent site sont des versions administratives et ne constituent pas la version officielle desdits documents.

Malgré tout le soin apporté à la réalisation du présent site et en cas de divergence entre les informations apparaissant à la matrice graphique et/ou au rôle d'évaluation foncière présentés sur le présent site et la version officielle desdits documents, cette dernière prévaut.

Par ailleurs, la matrice graphique est un document préparé par la MRC de La Matapédia pour fins d'évaluation foncière seulement. Les informations officielles concernant la superficie et les dimensions des propriétés se retrouvent aux bureaux de la publicité des droits.

La ville de Amqui et la MRC de La Matapédia déclinent toute responsabilité pour tout dommage relativement à la validité, à l'exacitude et à la fiabilité des informations qui y sont contenues sur le présent site. Également, la ville de Amqui et MRC La Matapédia ne peuvent en aucun temps être tenues responsables de tout dommage de quelque nature que ce soit causé directement ou indirectement par l'utilisation du présent site ou causé par toute impossibilité d'accès ou d'utilisation des informations normalement disponibles sur le site.



Légende						
XXXX-XX-XXXX	Numéro de matricule	RUE A	Nom de rue		Cadastre	 Échelle : 1 : 2 729
X XXX XXX	Numéro de lot	Centre/ide	Centre/ide		Servitude	
S : XXX.X	Superficie	Ruisseau	Ruisseau		Propriété sélectionnée	
#XXXX	Numéro civique	Flèche	Flèche		Unité d'évaluation	
XX.XX	Mesure	Liaison	Liaison		Hydrographia	

Les informations contenues dans le présent site internet sont la propriété de la ville de Amqui et sont destinées à l'usage exclusif de ses employé(e)s pour fins de consultation ou de suivi. La ville de Amqui ne se porte aucunement garante de quelque document, donnée ou information contenue sur le présent site internet. De plus, en cas de divergence entre un état officiel et le contenu de ce site, le texte officiel a préséance. Copie de tout texte officiel peut être obtenu, moyennant des frais raisonnables, auprès de la municipalité régionale de comté (MRC) de La Matapédia.

Données produites par la MRC de La Matapédia, Mai 2010.  
 © Groupe de géomatique AZIMUT Inc. 2002 - 2010. Tous les droits réservés.  
 Imprimé le 19 juillet 2010.

Ville de Amqui  
 20, promenade de l'Hôtel-de-Ville  
 Amqui (Québec) G5J 1A1 829-4090  
 Tél. : (418) 829-4242 Téléc. : (418) 829-4090  
 Courriel : administration@ville.amqui.qc.ca

**REÇU AU MRMF**

23 JUL. 2010

Direction du développement matériel

Matricule : 0969-62-2034

<b>Propriété</b>	
No civique de	30
Suite	-
No civique	0
Suite	-
Numéro condominium	-
Odonyme (rue, chemin, boulevard)	avenue du
Article de liaison	PARC
Nom de la rue	VILLE D'AMQUI
Propriétaire	
<b>Informations générales</b>	
Nombre de logements	0
Nombre d'étages	1
Type de bâtiment	Détaché
Âge apparent	1976
Années de construction	1976
Profondeur	201,20
Frontage	48,00
Unité de mesure (Profondeur - Frontage)	Mètres
Superficie	10 578,20
Unité de mesure (Superficie)	Mètres carrés
Zonage	-
Unité de voisinage	2201
Code d'utilisation	6722
Description du code d'utilisation	Protection contre l'incendie et activités connexes
<b>Valeur au rôle (actuelle)</b>	
Terrain	118 700 \$
Bâtiment	687 800 \$
Immeuble	806 500 \$
<b>Valeur au rôle (antérieure)</b>	
Terrain	118 700 \$
Bâtiment	675 800 \$
Immeuble	794 500 \$
<b>Cadastre</b>	
Cadastre	-
Partie de lot (P)	-
Lot	3 961 646
Subdivision 1	1
Frontage	-
Profondeur	-
Superficie	10 578,20
Unité de mesure (Superficie)	Mètres carrés

#### REMARQUE

Les extraits du rôle d'évaluation foncière de la ville de Amqui et de la matrice graphique apparaissant sur le site sont des versions administratives et ne constituent pas la version officielle desdits documents. La ville de Amqui et la municipalité régionale de comté (MRC) de La Malapédia ne peuvent être tenues responsables de tout dommage pouvant résulter de versions divergentes entre les documents présentés sur ce site et les documents officiels.

#### MISE EN GARDE

Le rôle d'évaluation foncière de la ville de Amqui et la matrice graphique sont des documents publics et sont confonctionnés par la municipalité régionale de comté (MRC) de La Malapédia conformément aux dispositions de la Loi sur la fiscalité municipale (L.R.Q. c F-2, 1) et de la réglementation applicable.

Les extraits de la matrice graphique et du rôle d'évaluation foncière disponibles sur le présent site sont des versions administratives et ne constituent pas la version officielle desdits documents.

Malgré tout le soin apporté à la réalisation du présent site et en cas de divergence entre les informations apparaissant à la matrice graphique et/ou au rôle d'évaluation foncière présentés sur le présent site et la version officielle desdits documents, cette dernière prévaut.

Par ailleurs, la matrice graphique est un document préparé par la MRC de La Malapédia pour tout dommage relativement à la validité, à l'exactitude et à la fiabilité des informations qui y sont contenues et les dimensions des propriétés se retrouvent aux bureaux de la publicité des droits.

La ville de Amqui et la MRC de La Malapédia déclinent toute responsabilité pour tout dommage relativement à la validité, à l'exactitude et à la fiabilité des informations qui y sont contenues sur le présent site. En outre, la ville de Amqui et MRC de La Malapédia ne peuvent être tenues responsables de tout dommage pouvant résulter de versions divergentes entre les documents présentés sur ce site et les documents officiels. Les informations officielles disponibles sur le site sont causées directement ou indirectement par l'utilisation du présent site ou causés par toute impossibilité d'accès ou d'utilisation des informations normalement disponibles sur le site.





Amqui

**Légende**

XXXX-XX-XXXX	Numéro de matricule	RUE A	Nom de rue		Cadastre
X XXX XXX	Numéro de lot		Centroïde		Servitude
S : XXX,X	Superficie		Ruisseau		Propriété sélectionnée
#XXX	Numéro civique		Fiche		Unité d'évaluation
XX,XX	Mesure		Lacs		Hydrographie
					Échelle : 1 : 3 270

Les informations contenues dans le présent site internet sont la propriété de la ville de Amqui et sont destinées à l'usage exclusif de ses employés(e)s pour fins de consultation ou d'étude. Le site de Amqui ne se porte aucunement garante de l'exactitude ou de l'actualité des données contenues sur ce site. Le texte officiel a préséance. Copie de tout texte officiel peut être obtenu, moyennant des frais raisonnables, auprès de la municipalité régionale de comté (MRC) de La Matapédia.

Données produites par la MRC de La Matapédia, Mai 2010.  
 © Groupe de géomatique AZIMUT inc., 2002 - 2010 Tous les droits réservés.  
 Imprimée le 19 juillet 2010.

Ville de Amqui  
 20, promenade de la Ville  
 Amqui (Québec) G5L 1A1  
 Tél. : (418) 629-4242 Téléc. : (418) 629-4090  
 Courriel : administration@ville.amqui.qc.ca

REÇU AU MRNF

23 JUL. 2010

Direction du développement minéral

Matricule : 0969-73-5545

<b>Propriété</b>	
No civique de	20
Suite	-
No civique	0
Suite	-
Numéro condominium	-
Odonyme (rue, chemin, boulevard)	promenade
Article de liaison	de l'
Nom de la rue	HÔTEL- DE- VILLE
Propriétaire	VILLE DAMQUI
<b>Informations générales</b>	
Nombre de logements	0
Nombre d'étages	1
Type de bâtiment	Détaché
Âge apparent	1974
Année de construction	1967
Profondeur	192,85
Frontage	230,01
Unité de mesure (Profondeur - Frontage)	Mètres
Superficie	4,14
Unité de mesure (Superficie)	Hectares
Zonage	-
Unité de voisinage	2201
Code d'utilisation	7239
Description du code d'utilisation	Autres aménagements publics pour différentes activités
<b>Valeur au rôle (actuelle)</b>	
Terrain	148 900 \$
Bâtiment	721 700 \$
Immeuble	870 600 \$
<b>Valeur au rôle (antérieure)</b>	
Terrain	148 900 \$
Bâtiment	704 500 \$
Immeuble	853 400 \$
<b>Cadastre</b>	
Lot N° 1	
Cadastre	-
Partie de lot (P)	-
Lot	3 164 092
Subdivision 1	-
Frontage	-
Profondeur	-
Superficie	3 617,00
Unité de mesure (Superficie)	Mètres carrés
Lot N° 2	
Cadastre	-
Partie de lot (P)	-
Lot	3 961 646
Subdivision 1	2
Frontage	-
Profondeur	-
Superficie	3,78
Unité de mesure (Superficie)	Hectares

**REMARQUE**

Les extraits du rôle d'évaluation foncière de la ville de Amqui et de la matrice graphique apparaissant sur le site sont des versions administratives et ne constituent pas la version officielle desdits documents. La ville de Amqui et la municipalité régionale de comté (MRC) de La Matapédia ne peuvent être tenus responsables de tout dommage pouvant découler d'éventuelles divergences entre les documents présentés sur ce site et les documents officiels."

**MISE EN GARDE**

Le rôle d'évaluation foncière de la ville de Amqui et la matrice graphique sont des documents publics et sont confectionnés par la municipalité régionale de comté (MRC) de La

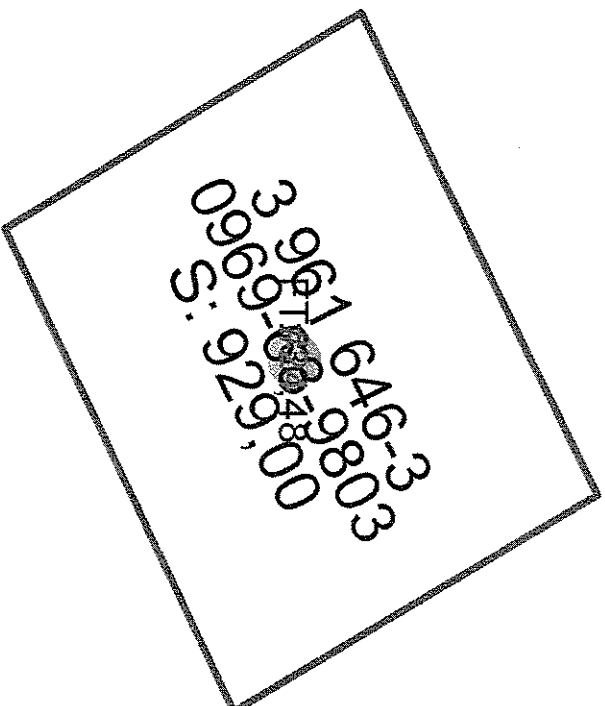

Légende

XXXX-XX-XXXX	Numéro de matricule	RUE A	Nom de rue		Cadastre		Echelle :
X XXX XXX	Numéro de lot		Centroïde		Servitude		1 : 407
S : XXX,X	Superficie		Ruisseau		Propriété sélectionnée		
#XXX	Numéro civique		Flèche		Unité d'évaluation		
XX,XX	Mesure		Liaison		Hydrographie		

Les informations contenues dans le présent site Internet sont la propriété de la ville de Amqui et sont destinées à l'usage exclusif de ses employés(e)s pour fins de consultation ou d'étude. La ville d'Amqui ne sa pour aucunement, garante de quelque document, donnée ou information contenus sur le présent site Internet. Toute réimpression ou utilisation non autorisée sans la permission écrite de la ville d'Amqui est formellement interdite. Toute reproduction ou utilisation non autorisée sans la permission écrite de la ville d'Amqui est formellement interdite. Le contenu de ce site, le texte officiel a préséance. Copie de tout texte officiel peut être obtenu, moyennant des frais raisonnables, auprès de la municipalité régionale de comté (MRC) de La Matapédia.

Données produites par la MRC de La Matapédia, Mai 2010.  
 © Groupe de géomatique AZIMUT inc., 2002 - 2010. Tous les droits réservés.  
 Imprimée le 19 juillet 2010.

Ville de Amqui  
 20, promenade de l'Hôtel-de-Ville  
 Amqui (Québec), G5J 1A1 828-4090  
 Tél. : (418) 828-4242, Téléc. : (418) 828-4090  
 Courriel : [administration@ville.amqui.qc.ca](mailto:administration@ville.amqui.qc.ca)

REÇU AU MPRMF

23 JUL. 2010

Direction du développement minéral

**Matricule : 0969-63-9803**

<b>Propriété</b>	
No civique de	24
Suite	-
No civique	0
Suite	-
Numéro condominium	-
Odonyme (rue, chemin, boulevard)	promenade
Article de liaison	de l'
Nom de la rue	HÔTEL- DE- VILLE
Propriétaire	VILLE DAMQUI
<b>Informations générales</b>	
Nombre de logements	0
Nombre détagés	1
Type de bâtiment	Détaché
Âge apparent	1984
Année de construction	1984
Profondeur	30,48
Frontage	30,48
Unité de mesure (Profondeur - Frontage)	Mètres
Superficie	929,00
Unité de mesure (Superficie)	Mètres carrés
Zonage	-
Unité de voisinage	2201
Code d'utilisation	7111
Description du code d'utilisation	Bibliothèque
<b>Valeur au rôle (actuelle)</b>	
Terrain	5 000 \$
Bâtiment	403 000 \$
Immeuble	408 000 \$
<b>Valeur au rôle (antérieure)</b>	
Terrain	5 000 \$
Bâtiment	383 900 \$
Immeuble	388 900 \$
<b>Cadastre</b>	
Cadastre	-
Parle de lot (P)	-
Lot	3 961 646
Subdivision 1	3
Frontage	-
Profondeur	-
Superficie	929,00
Unité de mesure (Superficie)	Mètres carrés

**REMARQUE**

Les extraits du rôle d'évaluation foncière de la ville de Amqui et de la matrice graphique apparaissant sur le site sont des versions administratives et ne constituent pas la version officielle desdits documents. La ville de Amqui et la municipalité régionale de comté (MRC) de La Matapédia ne peuvent être tenues responsables de tout dommage pouvant découler d'éventuelles divergences entre les documents présentés sur ce site et les documents officiels."

**MISE EN GARDE**

Le rôle d'évaluation foncière de la ville de Amqui et la matrice graphique sont des documents publics et sont contextualisés par la municipalité régionale de comté (MRC) de La Matapédia conformément aux dispositions de la Loi sur l'accès à l'information municipale (L.R.Q. c. R-21.1) et de la réglementation applicable.

Les extraits de la matrice graphique et du rôle d'évaluation foncière disponibles sur le présent site sont des versions administratives et ne constituent pas la version officielle desdits documents.

Malgré tout le soin apporté à la réalisation du présent site et en cas de divergence entre les informations apparaissant à la matrice graphique et/ou au rôle d'évaluation foncière présentés sur le présent site et la version officielle desdits documents, cette dernière prévaut.

Par ailleurs, la matrice graphique est un document préparé par la MRC de La Matapédia pour fins d'évaluation foncière seulement. Les informations officielles concernant la superficie et les dimensions des propriétés se retrouvent aux bureaux de la publicité des droits.

La ville de Amqui et la MRC de La Matapédia déclinent toute responsabilité pour tout dommage relativement à la validité, à l'exactitude et à la fiabilité des informations qui y sont contenues sur le présent site. Également, la ville de Amqui et MRC La Matapédia ne peuvent en aucun temps être tenues responsables de tout dommage de quelque nature que soit causé directement ou indirectement par l'utilisation du présent site ou causé par toute impossibilité d'accès ou d'utilisation des informations normalement disponibles sur le site.



**Légende**

XXXX-XX-XXXX	Numéro de matricule	RUE A	Nom de rue		Cadastré
X XXX XXX	Numéro de lot		Centretoie		Servitude
S : XXX,X	Superficie		Ruisseau		Propriété sélectionnée
#XXXX	Numéro civique		Flèche		Unité d'évaluation
XX,XX	Mesure		Liaison		Hydrographie



Echelle :  
1 : 4 530

Les informations contenues dans le présent site internet sont la propriété de la ville de Amqui et sont destinées à l'usage exclusif de ses employés pour fins de consultation ou d'étude. La ville de Amqui ne se porte aucunement garante de l'exactitude des données contenues sur ce site internet. De plus, en cas de divergence entre un texte officiel et le contenu de ce site internet, le texte officiel prévaut. La ville de Amqui n'est pas responsable des dommages ou préjudices causés par l'utilisation de ce site internet. Les frais raisonnables, auprès de la municipalité régionale de comté (MRC) de La Matapédia.

Données produites par la MRC de La Matapédia, Mai 2010.  
© Groupe de géomatique AZIMUT inc. 2002 - 2010 Tous les droits réservés.  
Imprimée le 19 juillet 2010.

Ville de Amqui  
20, promenade du Helder-Ville  
Tél. : (418) 620-4322 / 750-4331 / (418) 620-4090  
Courriel : [administration@villeamqui.qc.ca](mailto:administration@villeamqui.qc.ca)

**REÇU AU MPRNF**

23 JUL. 2010

Direction de l'aménagement municipal

Matricule : 1068-61-8710

<b>Propriété</b>	
No civique de	0
Suite	-
No civique	0
Suite	-
Numéro condominium	-
Odonyme (rue, chemin, boulevard)	rue
Article de liaison	des
Nom de la rue	FORGES
Propriétaire	VILLE DAMQUI
<b>Informations générales</b>	
Nombre de logements	0
Nombre d'étages	0
Type de bâtiment	nd
Age apparent	-
Année de construction	-
Profondeur	344,18
Frontage	30,00
Unité de mesure (Profondeur - Frontage)	Mètres
Superficie	8,56
Unité de mesure (Superficie)	Hectares
Zonage	-
Unité de voisinage	4301
Code d'utilisation	9100
Description du code d'utilisation	Espace de terrain non aménagé et non exploité (sauf l'exploitation non commerciale de la forêt)
<b>Valeur au rôle (actuelle)</b>	
Terrain	24 000 \$
Bâtiment	-
Immeuble	24 000 \$
<b>Valeur au rôle (antérieure)</b>	
Terrain	24 000 \$
Bâtiment	-
Immeuble	24 000 \$
<b>Cadastre</b>	
Lot N° 1	
Cadastre	-
Partie de lot (P)	-
Lot	3 164,042
Subdivision 1	-
Frontage	-
Profondeur	-
Superficie	49 534,70
Unité de mesure (Superficie)	Mètres carrés
Lot N° 2	
Cadastre	-
Partie de lot (P)	-
Lot	3 164,061
Subdivision 1	-
Frontage	-
Profondeur	-
Superficie	36 042,70
Unité de mesure (Superficie)	Mètres carrés

REMARQUE

Les extraits du rôle d'évaluation foncière de la ville de Amqui et de la matrice graphique apparaissant sur le site sont des versions administratives et ne constituent pas la version officielle desdits documents. La Ville de Amqui et la municipalité régionale de comté (MRC) de La Matapédia ne peuvent être tenues responsables de tout dommage pouvant découler d'éventuelles divergences entre les documents présentés sur ce site et les documents officiels.

MISE EN GARDE

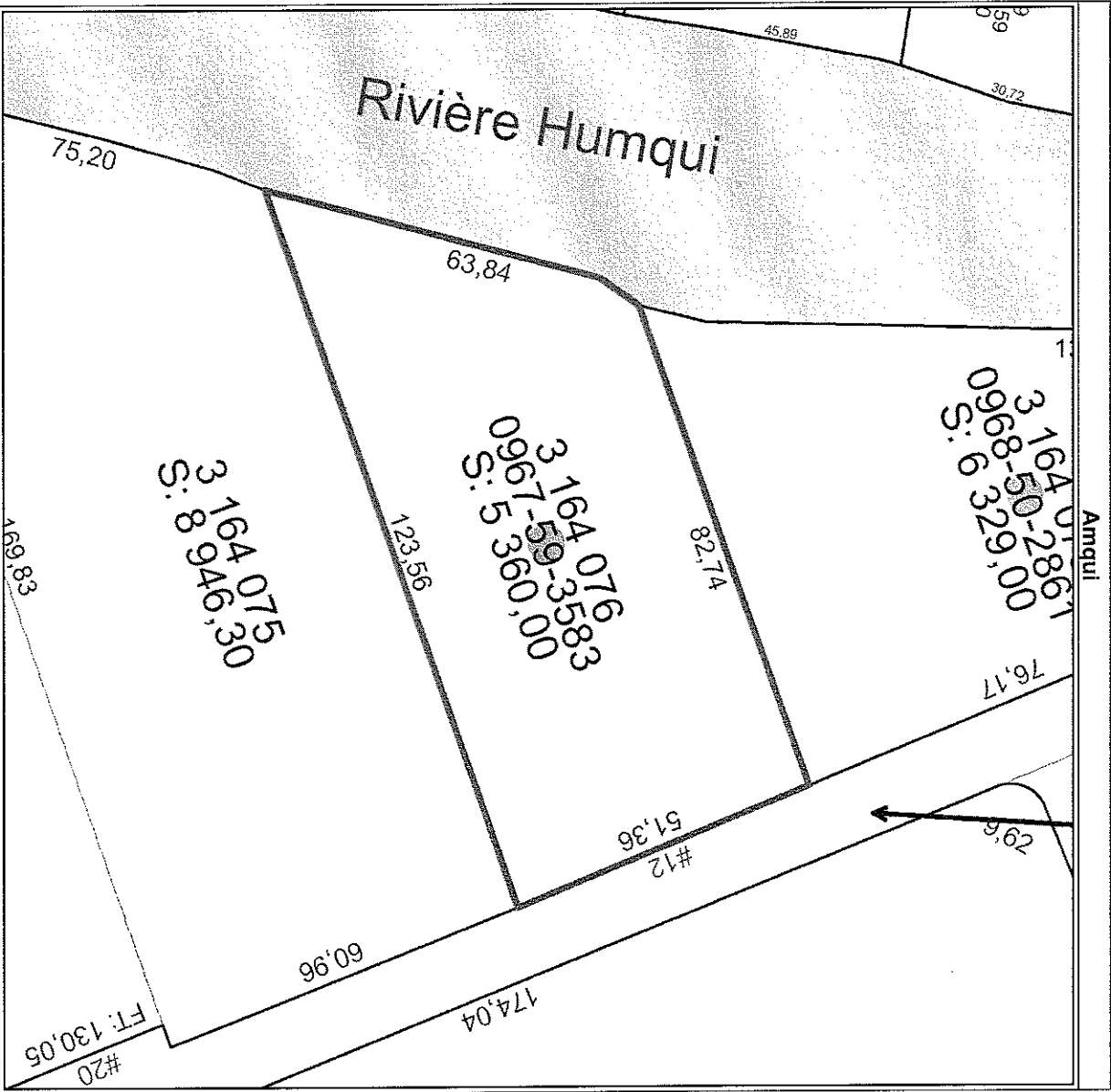

**Légende**

XXXX-XX-XXXX	Numéro de matricule	RUE A	Nom de rue		Cadastré		N
X XXX XXX	Numéro de lot		Centrôlle		Servitude		Propriété sélectionnée
S : XXX.X	Superficie		Ruisseau		Unité d'évaluation		Hydrographie
#XXXX	Numéro civique		Fence				
XX,XX	Mesure		Liaison				

Echelle : 1 : 1 098

Les informations contenues dans le présent site internet sont la propriété de la ville de Amqui et sont destinées à l'usage exclusif de ses employé(e)s pour fins de consultation ou d'étude. La ville de Amqui ne se porte aucunement garante de quelque document, donnée ou information contenus sur le présent site internet. De plus, en cas de divergence entre un texte officiel et le contenu de ce site, le texte officiel a préséance. Copie de tout texte officiel peut être obtenu, moyennant des frais raisonnables, auprès de la municipalité régionale de comté (MRC) de La Matapédia.

Données produites par la MRC de La Matapédia, Mai 2010.  
 © Groupe de géomatique AZIMUT inc. 2002 - 2010 Tous les droits réservés.  
 Imprimé le 19 juillet 2010.

Ville de Amqui  
 20, promenade de l'Île-de-Ville  
 Amqui (Québec) G5J 1X7 629-4090  
 Tél. : (418) 925-4242 / 1866... (418) 629-4090  
 Courriel : administration@ville.amqui.qc.ca

**REÇU AU MRNF**

23 JUL 2010

Direction du développement régional

**Matricule : 0967-59-3583**

<b>Propriété</b>	
No civique de	12
Suite	-
No civique	0
Suite	-
Numéro condominium	-
Odonyme (rue, chemin, boulevard)	rang
Article de liaison	-
Nom de la rue	SAINT-PAUL
Propriétaire	VILLE D'AMQUI
<b>Informations générales</b>	
Nombre de logements	0
Nombre d'étages	1
Type de bâtiment	nd
Âge apparent	1980
Année de construction	-
Profondeur	123,56
Frontage	51,36
Unité de mesure (Profondeur - Frontage)	Mètres
Superficie	5 360,00
Unité de mesure (Superficie)	Mètres carrés
Zonage	-
Unité de voisinage	2207
Code d'utilisation	4221
Description du code d'utilisation	Entrepôt pour le transport par camion
<b>Valeur au rôle (actuelle)</b>	
Terrain	6 900 \$
Bâtiment	70 700 \$
Immeuble	77 600 \$
<b>Valeur au rôle (antérieure)</b>	
Terrain	6 900 \$
Bâtiment	78 800 \$
Immeuble	85 700 \$
<b>Cadastre</b>	
Cadastre	-
Partie de lot (P)	-
Lot	3 164 076
Subdivision 1	-
Frontage	-
Profondeur	-
Superficie	5 360,00
Unité de mesure (Superficie)	Mètres carrés

**REMARQUE**

Les extraits du rôle d'évaluation foncière de la ville de Amqui et de la matrice graphique apparaissant sur le site sont des versions administratives et ne constituent pas la version officielle desdits documents. La ville de Amqui et la municipalité régionale de comté (MRC) de La Matapédia ne peuvent être tenus responsables de tout dommage pouvant découler d'éventuelles divergences entre les documents présentés sur ce site et les documents officiels.

**MISE EN GARDE**

Le rôle d'évaluation foncière de la ville de Amqui et la matrice graphique sont des documents publics et sont confectionnés par la municipalité régionale de comté (MRC) de La Matapédia conformément aux dispositions de la Loi sur la fiscalité municipale (L.R.Q. c.F.2.1) et de la réglementation applicable. Les extraits de la matrice graphique et du rôle d'évaluation foncière disponibles sur le présent site sont des versions administratives et ne constituent pas la version officielle desdits documents.

Malgré tout, le soin apporté à la réalisation du présent site et en cas de divergence entre les informations apparaissant à la matrice graphique et/ou au rôle d'évaluation foncière présentés sur le présent site et la version officielle desdits documents, celle dernière prévaut. Par ailleurs, la matrice graphique est un document préparé par la MRC de La Matapédia pour fins d'évaluation foncière seulement. Les informations officielles concernant la superficie et les dimensions des propriétés se retrouvent aux bureaux de la publicité des droits.

La ville de Amqui et la MRC de La Matapédia déclinent toute responsabilité pour tout dommage relativement à la validité, à l'exactitude et à la fiabilité des informations qui y sont contenues sur le présent site. Également, la ville de Amqui et la MRC de La Matapédia ne peuvent en aucun temps être tenus responsables de tout dommage de quelque nature qu'il soit causé directement ou indirectement par l'utilisation du présent site ou causé par toute impossibilité d'accès ou d'utilisation des informations normalement disponibles sur le site.



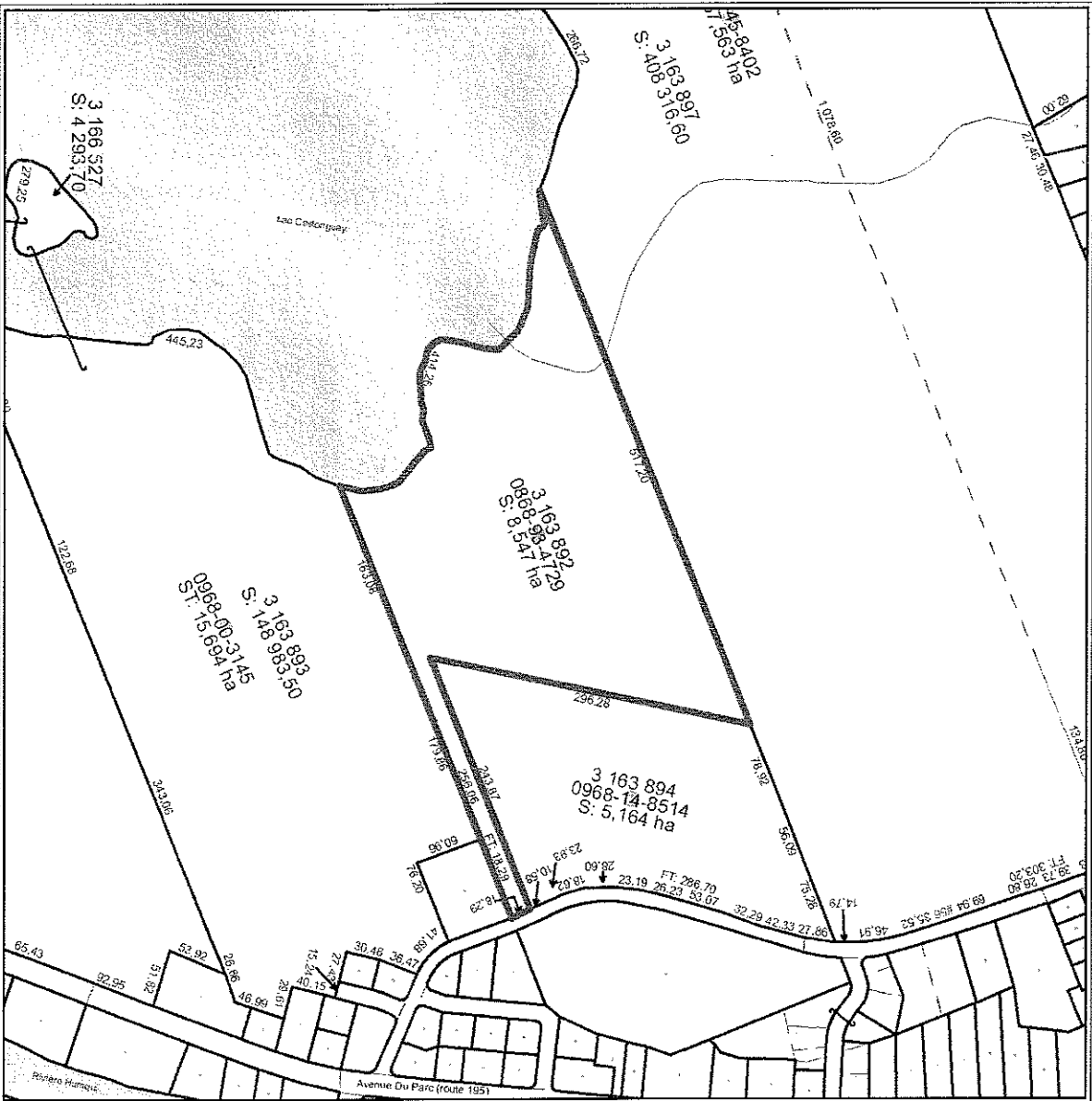

**Légende**

XXXX-XX-XXXX	Numéro de matricule	RUE A	Nom de rue	[Cadastral symbol]	Cadastré
X XXX XXX	Numéro de lot	[Dotted line symbol]	Centrolde	[Hatched symbol]	Servitude
S : XXX.X	Superficie	[Wavy line symbol]	Ruisseau	[Dotted line symbol]	Propriété sélectonnée
#XXXX	Numéro civique	[Wavy line symbol]	Ficche	[Dotted line symbol]	Unité d'évaluation
XX.XX	Mesure	[Wavy line symbol]	Liaison	[Hatched symbol]	Hydrographie



Echelle :  
1 : 6 160

Les informations contenues dans le présent site internet sont la propriété de la ville de Amqui et sont destinées à l'usage exclusif de ses employé(e)s pour fins de consultation ou d'étude. La ville de Amqui ne se porte aucunement garante de quelque document, donnée ou information contenus sur le présent site internet. De plus, en cas de divergence entre un texte officiel et le contenu de ce site, le texte officiel a préséance. Copie de tout texte officiel peut être obtenu, moyennant des frais raisonnables, auprès de la municipalité régionale de comté (MRC) de La Matapédia.

Données produites par la MRC de La Matapédia, Mai 2010.  
@ Groupe de géomatique AZIMUT inc. 2002 - 2010 Tous les droits réservés.  
Imprimé le 19 juillet 2010.

Ville de Amqui  
20, promenade de l'Hôtel-de-Ville  
Amqui (Québec) G5J 1A1  
Tél. : (418) 625-2212, Téléc. : (418) 629-4090  
Courriel: administration@villeamqui.ca

**REÇU AU MRNF**

23 JUL. 2010

Direction du développement régional

Matricule : 0868-93-4729

<b>Propriété</b>	
No civique de Suite	0
No civique de Suite	-
No civique de Suite	0
No civique de Suite	-
Numéro condominium	-
Odonyme (rue, chemin, boulevard)	rue
Article de liaison	du
Nom de la rue	MOULIN
Propriétaire	VILLE D'AMQUI
<b>Informations générales</b>	
Nombre de logements	0
Nombre d'étages	0
Type de bâtiment	nd
Age apparent	-
Année de construction	-
Profondeur	419.14
Frontage	18.29
Unité de mesure (Profondeur - Frontage)	Mètres
Superficie	8.55
Unité de mesure (Superficie)	Hectares
Zonage	-
Unité de voisinage	4000
Code d'utilisation	4855
Description du code d'utilisation	Dépotoir
<b>Valeur au rôle (actuelle)</b>	
Terrain	\$ 5 500
Bâtiment	-
Immeuble	\$ 5 500
<b>Valeur au rôle (antérieure)</b>	
Terrain	\$ 5 500
Bâtiment	-
Immeuble	\$ 5 500
<b>Cadastre</b>	
Cadastre	-
Partie de lot (P)	-
Lot	3 163 892
Subdivision 1	-
Frontage	-
Profondeur	-
Superficie	85 473.90
Unité de mesure (Superficie)	Mètres carrés

#### REMARQUE

Les extraits du rôle d'évaluation foncière de la ville de Amqui et de la matrice graphique apparaissant sur le site sont des versions administratives et ne constituent pas la version officielle desdits documents. La ville de Amqui et la municipalité régionale de comté (MRC) de La Matapédia ne peuvent être tenus responsables de tout dommage pouvant découler d'éventuelles divergences entre les documents présentés sur ce site et les documents officiels.

#### MISE EN GARDE

Le rôle d'évaluation foncière de la ville de Amqui et la matrice graphique sont des documents publics et sont confectionnés par la municipalité régionale de comté (MRC) de La Matapédia conformément aux dispositions de la Loi sur l'accès à l'information (L.R.Q. c. F-21.1) et de la réglementation applicable.

Les extraits de la matrice graphique et du rôle d'évaluation foncière disponibles sur le présent site sont des versions administratives et ne constituent pas la version officielle desdits documents.

Malgré tout le soin apporté à la réalisation du présent site et en cas de divergence entre les informations apparaissant à la matrice graphique et/ou au rôle d'évaluation foncière présentés sur le présent site et la version officielle desdits documents, cette dernière prévaut.

Par ailleurs, la matrice graphique est un document préparé par la MRC de La Matapédia pour fins d'évaluation foncière seulement. Les informations officielles concernant la superficie et les dimensions des propriétés se retrouvent aux bureaux de la publicité des droits.

La ville de Amqui et la MRC de La Matapédia déclinent toute responsabilité pour tout dommage relativement à la validité, à l'exactitude et à la fiabilité des informations qui y sont contenues sur le présent site. Également, la ville de Amqui et MRC La Matapédia ne peuvent en aucun temps être tenues responsables de tout dommage de quelque nature que ce soit causé directement ou indirectement par l'utilisation du présent site ou causé par toute impossibilité d'accès ou d'utilisation des informations normalement disponibles sur le site.

1  
2  
3  
4  
5  
6  
7  
8  
9  
10  
11  
12  
13  
14  
15  
16  
17  
18  
19  
20

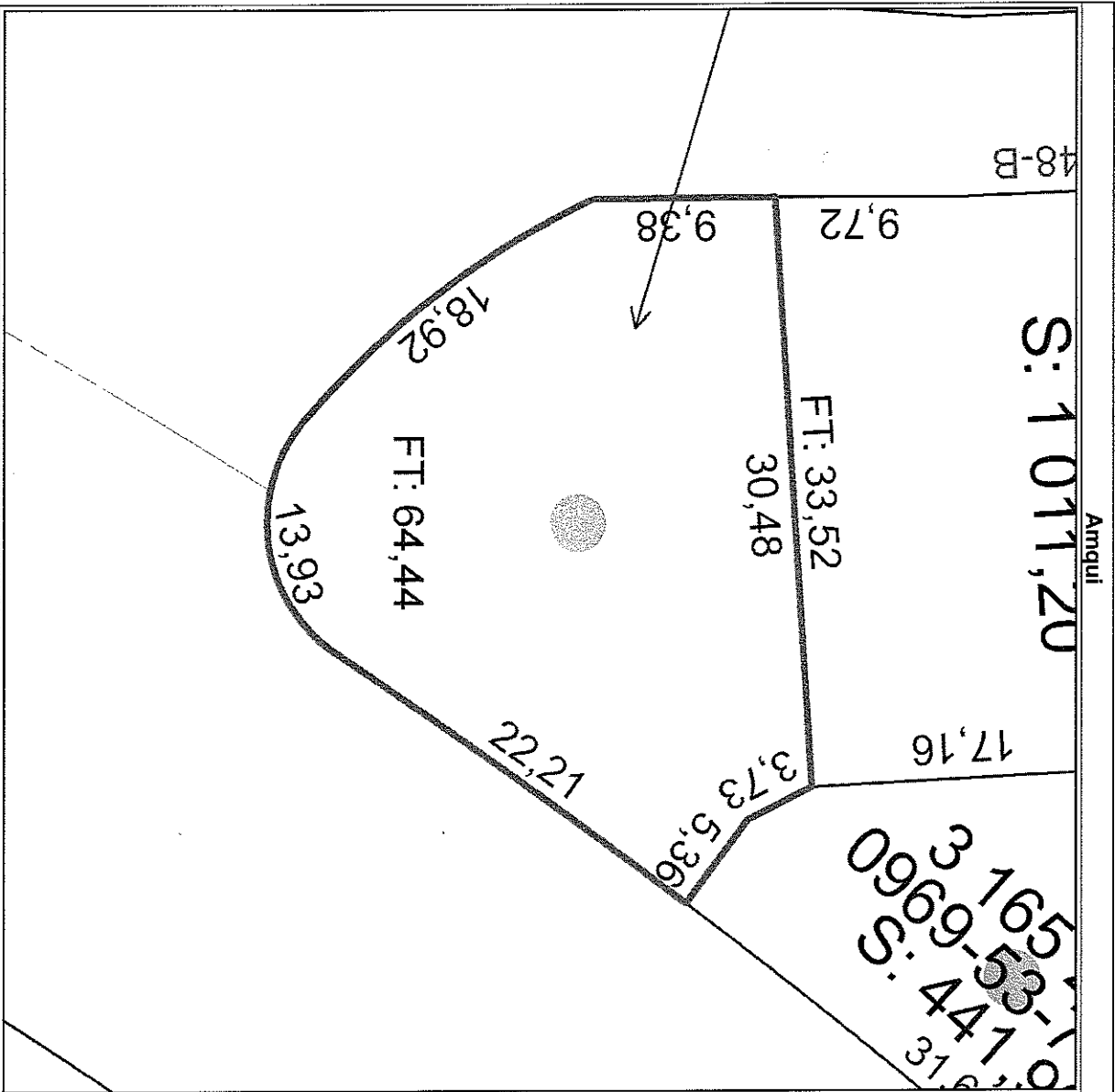

Légende					
XXXX-XX-XXXX	Numéro de matricule	RUE A	Nom de rue		Cadaastre
X XXX XXX	Numéro de lot		Centre		Service
S : XXX.X	Superficie		Ruisseau		Propriété sélectionnée
#XXXX	Numéro civique		Fiche		Unité d'évaluation
XXXX	Mesure		Liaison		Hydrographie
					Échelle : 1 : 351

Les informations contenues dans le présent site internet sont la propriété de la Ville de Amqui et sont destinées à l'usage exclusif de ses employés pour fins de consultation ou d'étude. La Ville de Amqui ne se porte aucunement garante de quelque document, donné ou information contenus sur le présent site internet. De plus, en cas de divergences entre un texte officiel et le contenu de ce site, le texte officiel a préséance. Copie de tout texte officiel peut être obtenu, moyennant des frais raisonnables, auprès de la municipalité régionale de comté (MRC) de La Matapédia.

Données produites par la MRC de la Matapédia, Mai 2010.  
© Groupe de géomatique AZIMUT inc., 2002 - 2010. Tous les droits réservés.  
Imprimée le 19 juillet 2010.

Ville de Amqui  
 20, promenade de l'Hôtel-de-Ville  
 Amqui (Québec) G5J 1A1  
 Tél. : (418) 629-4242, Télec. : (418) 629-4090  
 Courriel : [administration@ville.amquique.ca](mailto:administration@ville.amquique.ca)

REÇU AU MPMF  
 23 JUL. 2010  
 Direction du développement minéral

Matricule : 0969-53-5544

<b>Propriété</b>	
No civique de	0
Suite	-
No civique	0
Suite	-
Numero condominium	-
Odonyme (rue, chemin, boulevard)	avenue
Article de liaison	du
Non de la rue	PARC
Propriétaire	VILLE D'AMQUI
<b>Informations générales</b>	
Nombre de logements	0
Nombre d'étages	0
Type de bâtiment	nd
Age apparent	-
Année de construction	-
Profondeur	9,09
Frontage	64,44
Unité de mesure (Profondeur - Frontage)	Mètres
Superficie	705,30
Unité de mesure (Superficie)	Mètres carrés
Zonage	-
Unité de voisinage	2111
Code d'utilisation	9100
Description du code d'utilisation	Espace de terrain non aménagé et non exploité (sauf l'exploitation non commerciale de la forêt)
<b>Valeur au rôle (actuelle)</b>	
Terrain	15 200 \$
Bâtiment	-
Immeuble	15 200 \$
<b>Valeur au rôle (antérieure)</b>	
Terrain	15 200 \$
Bâtiment	-
Immeuble	15 200 \$
<b>Cadastre</b>	
Cadastre	-
Partie de lot (P)	-
Lot	3 165 264
Subdivision 1	-
Frontage	-
Profondeur	-
Superficie	705,30
Unité de mesure (Superficie)	Mètres carrés

#### REMARQUE

Les extraits du rôle d'évaluation foncière de la ville de Amqui et de la matrice graphique apparaissant sur le site sont des versions administratives et ne constituent pas la version officielle desdits documents. La ville de Amqui et la municipalité régionale de comté (MRC) de La Matapédia ne peuvent être tenues responsables de tout dommage pouvant découler d'éventuelles divergences entre les documents présentés sur ce site et les documents officiels.

#### MISE EN GARDE

Le rôle d'évaluation foncière de la ville de Amqui et la matrice graphique sont des documents publics et sont confectionnés par la municipalité régionale de comté (MRC) de La Matapédia conformément aux dispositions de la Loi sur la fiscalité municipale (L.R.Q. c R-2.1) et de la réglementation applicable.

Les extraits de la matrice graphique et du rôle d'évaluation foncière disponibles sur le présent site sont des versions administratives et ne constituent pas la version officielle desdits documents.

Malgré tout le soin apporté à la réalisation du présent site et en cas de divergence entre les informations apparaissant à la matrice graphique et/ou au rôle d'évaluation foncière présentés sur le présent site et la version officielle desdits documents, cette dernière prévaut.

Par ailleurs, la matrice graphique est un document préparé par la MRC de La Matapédia pour fins d'évaluation foncière seulement. Les informations officielles concernant la superficie et les dimensions des propriétés se retrouvent aux bureaux de la publicité des droits.

La ville de Amqui et la MRC de La Matapédia déclinent toute responsabilité pour tout dommage relativement à la validité, à l'exactitude et à la fiabilité des informations qui y sont contenues sur le présent site. En outre, les sites Internet ne peuvent être tenus responsables de tout dommage de quelque nature que ce soit causé directement ou indirectement par l'utilisation du présent site ou causé par toute impossibilité d'accès ou d'utilisation des informations normalement disponibles sur le site.

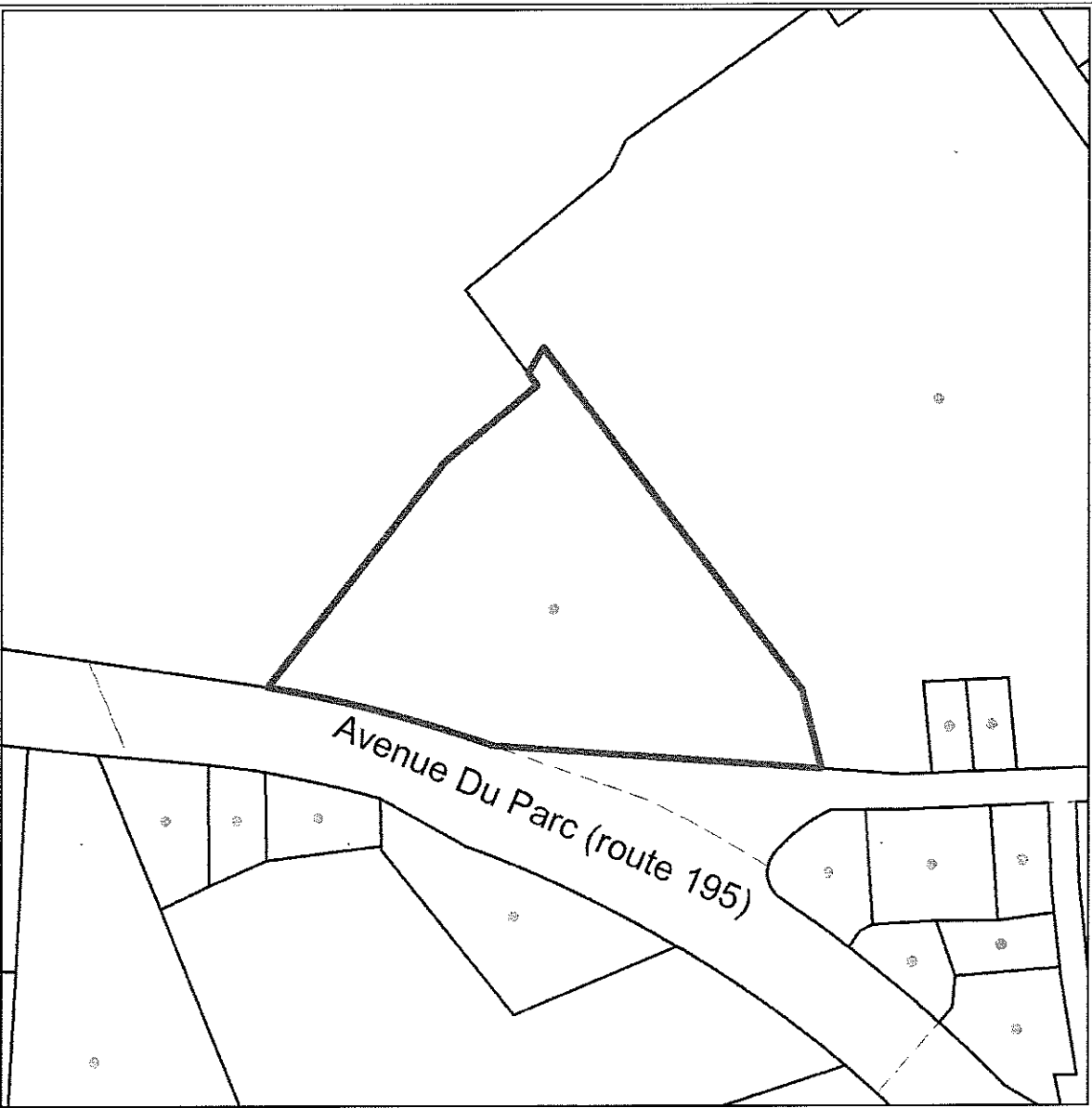

**Légende**

XXXX-XX-XXXX	Numéro de matricule	RUE A	Nom de rue	- - - - -	Cadastre		Echelle : 1 : 1 826
X XXX XXX	Numéro de lot		Centroïde		Servitude		
S : XXX X	Superficie		Ruisseau		Propriété sélectionnée		
#XXXX	Numéro civique		Flèche		Unité d'évaluation		
XX.XX	Mesure		Laisson		Hydrographie		

Les informations contenues dans le présent site internet sont la propriété de la ville de Amqui et sont destinées à l'usage exclusif de ses employés pour fins de consultation ou d'étude. La ville de Amqui ne se porte aucunement garante de l'exactitude, de l'exactitude ou de l'actualité de l'information contenue sur le présent site internet. De plus, en cas de divergence entre le tout officiellement, corrigé ou l'information contenue sur le présent site internet, le tout officiel peut être obtenu, moyennant des frais raisonnables, auprès de la municipalité responsable de cette (MRC) de La Mésopécie.

Données produites par la MRC de La Mésopécie, Mai 2010.  
 © Groupe de géomatique AZIMUT inc, 2002 - 2010 Tous les droits réservés.  
 Imprimé le 19 juillet 2010.

Ville de Amqui  
 20, promenade de l'Éden-de-Ville  
 St-Jovite, Québec, G5A 1G9  
 Tél. : (418) 629-4900, (418) 629-4090  
 Courriel : [administrato@villeamqui.qc.ca](mailto:administrato@villeamqui.qc.ca)

REÇU AU MRNF

23 JUL. 2010

Direction du développement régional

Matricule : 0969-42-8671

<b>Propriété</b>	
No civique de	55
Suite	-
No civique	0
Suite	-
Numero condominium	-
Odonyme (rue, chemin, boulevard)	rue
Article de liaison	du
Nom de la rue	CARREFOUR-SPORTIF
Propriétaire	VILLE DAMQUI
<b>Informations générales</b>	
Nombre de logements	0
Nombre d'étages	1
Type de bâtiment	Attaché
Age apparent	-
Année de construction	-
Profondeur	135.64
Frontage	149.65
Unité de mesure (Profondeur - Frontage)	Mètres
Superficie	8 345.90
Unité de mesure (Superficie)	Mètres carrés
Zonage	-
Unité de voisinage	2204
Code d'utilisation	7424
Description du code d'utilisation	Centre récréatif en général : activités récréatives diversifiées pour tous les groupes d'âges
<b>Valeur au rôle (actuelle)</b>	
Terrain	50 000 \$
Bâtiment	3 441 400 \$
Immeuble	3 491 400 \$
<b>Valeur au rôle (antérieure)</b>	
Terrain	50 000 \$
Bâtiment	3 306 300 \$
Immeuble	3 356 300 \$
<b>Cadastre</b>	
Cadastre	-
Partie de lot (P)	-
Lot	3 165 256
Subdivision 1	-
Frontage	-
Profondeur	-
Superficie	8 345.90
Unité de mesure (Superficie)	Mètres carrés

**REMARQUE**

Les extraits du rôle d'évaluation foncière de la ville de Amqui et de la matrice graphique apparaissent sur le site sont des versions administratives et ne constituent pas la version officielle desdits documents. La ville de Amqui et la municipalité régionale de comté (MRC) de La Matapédia ne peuvent être tenues responsables de tout dommage pouvant découler d'éventuelles divergences entre les documents présentés sur ce site et les documents officiels.

**MISE EN GARDE**

Le rôle d'évaluation foncière de la ville de Amqui et la matrice graphique sont des documents publics et sont contrefaçonés par la municipalité régionale de comté (MRC) de La Matapédia conformément aux dispositions de la Loi sur la fiscalité municipale (L.R.Q. c F-2.1) et de la réglementation applicable. Les extraits de la matrice graphique et du rôle d'évaluation foncière disponibles sur le présent site sont des versions administratives et ne constituent pas la version officielle desdits documents.

Malgré tout le soin apporté à la réalisation du présent site et en cas de divergence entre les informations apparaissant à la matrice graphique et/ou au rôle d'évaluation foncière présentés sur le présent site et la version officielle desdits documents, cette dernière prévaut.

Par ailleurs, la matrice graphique est un document préparé par la MRC de La Matapédia pour fins d'évaluation foncière seulement. Les informations officielles concernant la superficie et les dimensions des propriétés se retrouvent aux bureaux de la publicité des droits.

La ville de Amqui et la MRC de La Matapédia déclinent toute responsabilité pour tout dommage relativement à la validité, à l'exacitude et à la fiabilité des informations qui y sont contenues sur le présent site. Également, la ville de Amqui et la MRC de La Matapédia déclinent toute responsabilité de tout dommage de quelque nature que ce soit causé directement ou indirectement par l'utilisation du présent site ou causé par toute impossibilité d'accès ou d'utilisation des informations normalement disponibles sur le site.

Amqui



Légende

XXXX-XX-XXXX	Numéro de matricule	RUE A	Nom de rue		Cadastre		N
X XXX XXX	Numéro de lot		Centre/ide		Servitude		Propriété sélectionnée
S : XXX.X	Superficie		Ruisseau		Unité d'évaluation		Hydrographie
#XXX	Numéro civique		Flèche				Échelle : 1 : 3 314
XX,XX	Mesure		Liaison				

Les informations contenues dans le présent site Internet sont la propriété de la ville de Amqui et sont destinées à l'usage exclusif de ses employés pour fins de consultation ou d'étude. La ville de Amqui ne se porte aucunement garante de quelque document, donnée ou information contenus sur le présent site Internet. De plus, en cas de divergence entre le texte officiel et le contenu de ce site, le texte officiel a préséance. Copie de tout texte officiel peut être obtenu, moyennant des frais raisonnables, auprès de la municipalité régionale de comté (MRC) de La Matapédia.

Données produites par la MRC de La Matapédia, Mai 2010.  
 © Groupe de géomatique AZIMUT inc. 2002 - 2010. Tous les droits réservés.  
 Imprimé le 19 juillet 2010.

Ville de Amqui  
 20, promenade de l'Hotel-de-Ville  
 Amqui (Québec) G5U 1A1  
 Tél. : (418) 829-4212 - Téléc. : (418) 829-4090  
 Courriel : administration@ville.amqui.qc.ca

REÇU AU MPRNF

23 JUL 2010

Direction du développement ministériel

Matricule : 0969-43-3074

<b>Propriété</b>	
No civique de	51
Suite	-
No civique	0
Suite	-
Numéro condominium	-
Odonymie (rue, chemin, boulevard)	rue
Article de liaison	du
Non de la rue	CARREFOUR-SPORTIF
Propriétaire	VILLE D'AMQUI
<b>Informations générales</b>	
Nombre de logements	0
Nombre d'étages	1
Type de bâtiment	rd
Âge apparent	2001
Année de construction	-
Profondeur	163,49
Frontage	80,92
Unité de mesure (Profondeur - Frontage)	Mètres
Superficie	29 740,00
Unité de mesure (Superficie)	Mètres carrés
Zonage	-
Unité de voisinage	2204
Code d'utilisation	7451
Description du code d'utilisation	Aréna (patinage sur glace)
<b>Valeur au rôle (actuelle)</b>	
Terrain	180 000 \$
Bâtiment	4 484 600 \$
Immeuble	4 664 600 \$
<b>Valeur au rôle (antérieure)</b>	
Terrain	180 000 \$
Bâtiment	4 289 300 \$
Immeuble	4 469 300 \$
<b>Cadastre</b>	
Cadastre	-
Partie de lot (P)	-
Lot	4 014 902
Subdivision 1	-
Frontage	-
Profondeur	29 692,90
Unité de mesure (Superficie)	Mètres carrés
Cadastre	-
Partie de lot (P)	-
Lot	4 014 904
Subdivision 1	-
Frontage	-
Profondeur	-
Superficie	47,10
Unité de mesure (Superficie)	Mètres carrés

**REMARQUE**

Les extraits du rôle d'évaluation foncière de la ville de Amqui et de la matrice graphique apparaissant sur le site sont des versions administratives et ne consultant pas la version officielle desdits documents. La ville de Amqui et la municipalité régionale de comté (MRC) de La Matapédia ne peuvent être tenues responsables de tout dommage pouvant découler d'éventuelles divergences entre les documents présentés sur ce site et les documents officiels.

**MISE EN GARDE**

Le rôle d'évaluation foncière de la ville de Amqui et la matrice graphique sont des documents publics et sont confectionnés par la municipalité régionale de comté (MRC) de La



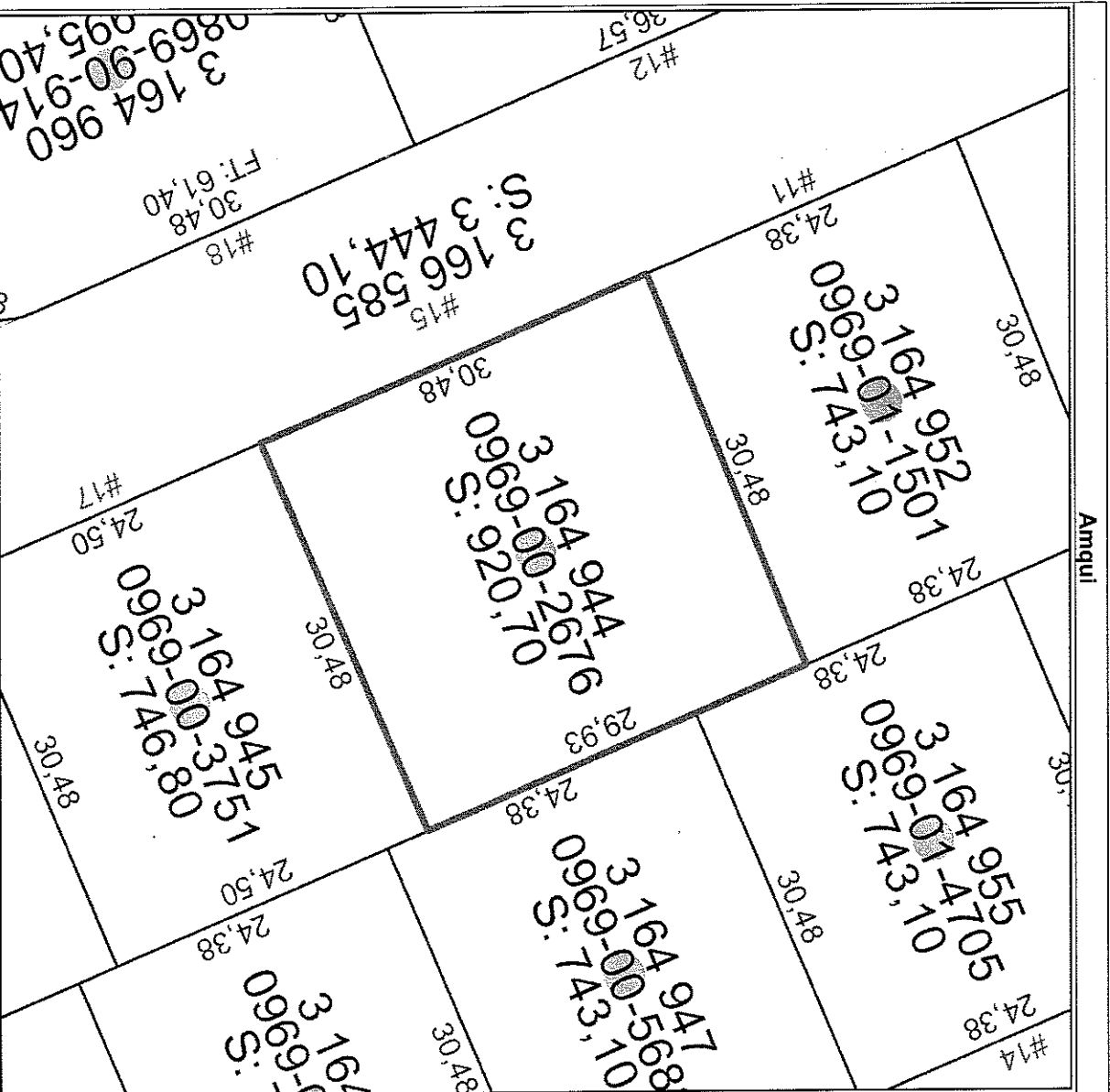

**Légende**

XXXX-xx-xxxx	Numéro de matricule	RUE A	Nom de rue		Cadastre
X XXX XXX	Numéro de lot		Centretoide		Servitude
S : XXXX.X	Superficie		Rillseau		Propriété saffectonnée
#XXXX	Numéro civique		Fiche		Unité d'évaluation
XX,XX	Mesure		Laison		Hydrographie

Echelle :  
1 : 489

Les informations contenues dans le présent site intranet sont la propriété de la ville de Amqui et sont destinées à l'usage exclusif de ses employés(e)s pour fins de consultation ou d'étude. La ville de Amqui ne se porte aucunement garante de quelque document, donné ou information contenue sur le présent site intranet. De plus, en cas de divergence entre un état officiel et le contenu de ce site, le texte officiel a préséance. Ce site est un état officiel, peut être consulté, moyennant des frais raisonnables, auprès de la municipalité régionale de comté (MRC) de La Malaspine.

Données produites par la MRC de La Malaspine, Mai 2010.  
© Groupe de géomatique AZIMUT inc., 2002 - 2010. Tous les droits réservés.  
Imprimée le 19 juillet 2010.

Ville de Amqui  
20, promenade de la Vallée  
C. Desjardins, 1<sup>er</sup> étage  
Tél. : (418) 629-4242 Fax : (418) 629-4090  
Courriel : [administration@ville.amqui.qc.ca](mailto:administration@ville.amqui.qc.ca)

**REÇU AU MPMF**

23 JUL 2010

Direction du développement minéral

Matricule : 0969-00-2676

<b>Propriété</b>	
No civique de	15
Suite	-
No civique	0
Suite	-
Numero condominium	-
Odonyme (rue, chemin, boulevard)	rue
Article de liaison	du
Nom de la rue	BOCAGE
Propriétaire	VILLE DAMOUI
<b>Informations générales</b>	
Nombre de logements	0
Nombre d'étages	0
Type de bâtiment	nd
Âge apparent	-
Année de construction	-
Profondeur	30,48
Frontage	30,48
Unité de mesure (Profondeur - Frontage)	Mètres
Superficie	920,70
Unité de mesure (Superficie)	Mètres carrés
Zonage	-
Unité de voisinage	2021
Code d'utilisation	9100
Description du code d'utilisation	Espace de terrain non aménagé et non exploité (sauf l'exploitation non commerciale de la forêt)
<b>Valeur au rôle (actuelle)</b>	
Terrain	6 400 \$
Bâtiment	-
Immeuble	6 400 \$
<b>Valeur au rôle (antérieure)</b>	
Terrain	5 000 \$
Bâtiment	-
Immeuble	5 000 \$
<b>Cadastre</b>	
Cadastre	-
Partie de lot (P)	-
Lot	3 164 944
Subdivision 1	-
Frontage	-
Profondeur	-
Superficie	920,70
Unité de mesure (Superficie)	Mètres carrés

**REMARQUE**

Les extraits du rôle d'évaluation foncière de la ville de Amqui et de la matrice graphique apparaissant sur le site sont des versions administratives et ne constituent pas la version officielle desdits documents. La ville de Amqui et la municipalité régionale de comté (MRC) de La Matapédia ne peuvent être tenues responsables de tout dommage pouvant découler d'éventuelles divergences entre les documents présentés sur ce site et les documents officiels.

**MISE EN GARDE**

Le rôle d'évaluation foncière de la ville de Amqui et la matrice graphique sont des documents publics et sont confectionnés par la municipalité régionale de comté (MRC) de La Matapédia conformément aux dispositions de la Loi sur la fiscalité municipale (L.R.Q. c F-2.1) et de la réglementation applicable.

Les extraits de la matrice graphique et du rôle d'évaluation foncière disponibles sur le présent site sont des versions administratives et ne constituent pas la version officielle desdits documents.

Malgré tout le soin apporté à la réalisation du présent site et en cas de divergence entre les informations apparaissant à la matrice graphique et/ou au rôle d'évaluation foncière présentés sur le présent site et la version officielle desdits documents, celle dernière prévaut.

Par ailleurs, la matrice graphique est un document préparé par la MRC de La Matapédia pour fins d'évaluation foncière seulement. Les informations officielles concernant la superficie et les dimensions des propriétés se retrouvent aux bureaux de la publicité des droits.

La ville de Amqui et la MRC de La Matapédia déclinent toute responsabilité pour tout dommage relativement à la validité, à l'exacitude et à la fiabilité des informations qui y sont contenues. La ville de Amqui et la MRC de La Matapédia ne peuvent être tenues responsables de tout dommage de quelque nature que ce soit causé directement ou indirectement par l'utilisation du présent site ou causé par toute impossibilité d'accès ou d'utilisation des informations normalement disponibles sur le site.