



Municipalité de Sainte-Ère
362, rue de la Fabrique
Sainte-Ère (Québec) G0J 2P0
Tél. : (418) 629-5705 Téléc. : (418) 629-3220
steirene@mrcmatapedia.qc.ca

Le 22 février 2011

Madame Diane Drapeau, registraire
Ministère des Ressources naturelles et de la Faune
880, chemin Ste-Foy, local 4.00
Québec (Québec) G1S 4X4

N/Réf : Votre demande du 12 janvier 2011

Objet : Périmètre urbanisé

Madame,

Nous accusons réception de votre lettre du 12 janvier 2011 et par la présente y donnons suite.

Vous trouverez ci-joint les terrains, bâtiments et immeubles pour lesquels la Municipalité de Sainte-Ère désire restreindre l'accès. Par ailleurs, nous désirons vous mentionner qu'en aucun cas des travaux d'exploitation minière ne devront être exécutés à moins de 500 mètres de tous lacs et de tous bâtiments sur tout son territoire.

Pour ce qui est des lots 3 864 108 et 3 864 109, nous autorisons l'accès sur une profondeur d'un (1) kilomètre à partir du fronteau.

Si vous désirez plus d'informations, n'hésitez pas à communiquer avec nous.

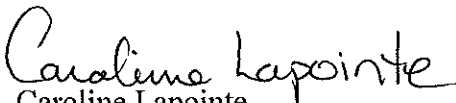
Caroline Lapointe
Directrice générale

p.j. : 1 document

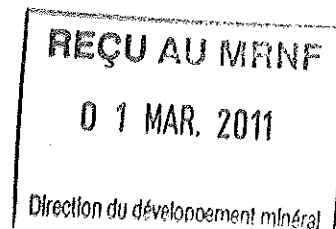

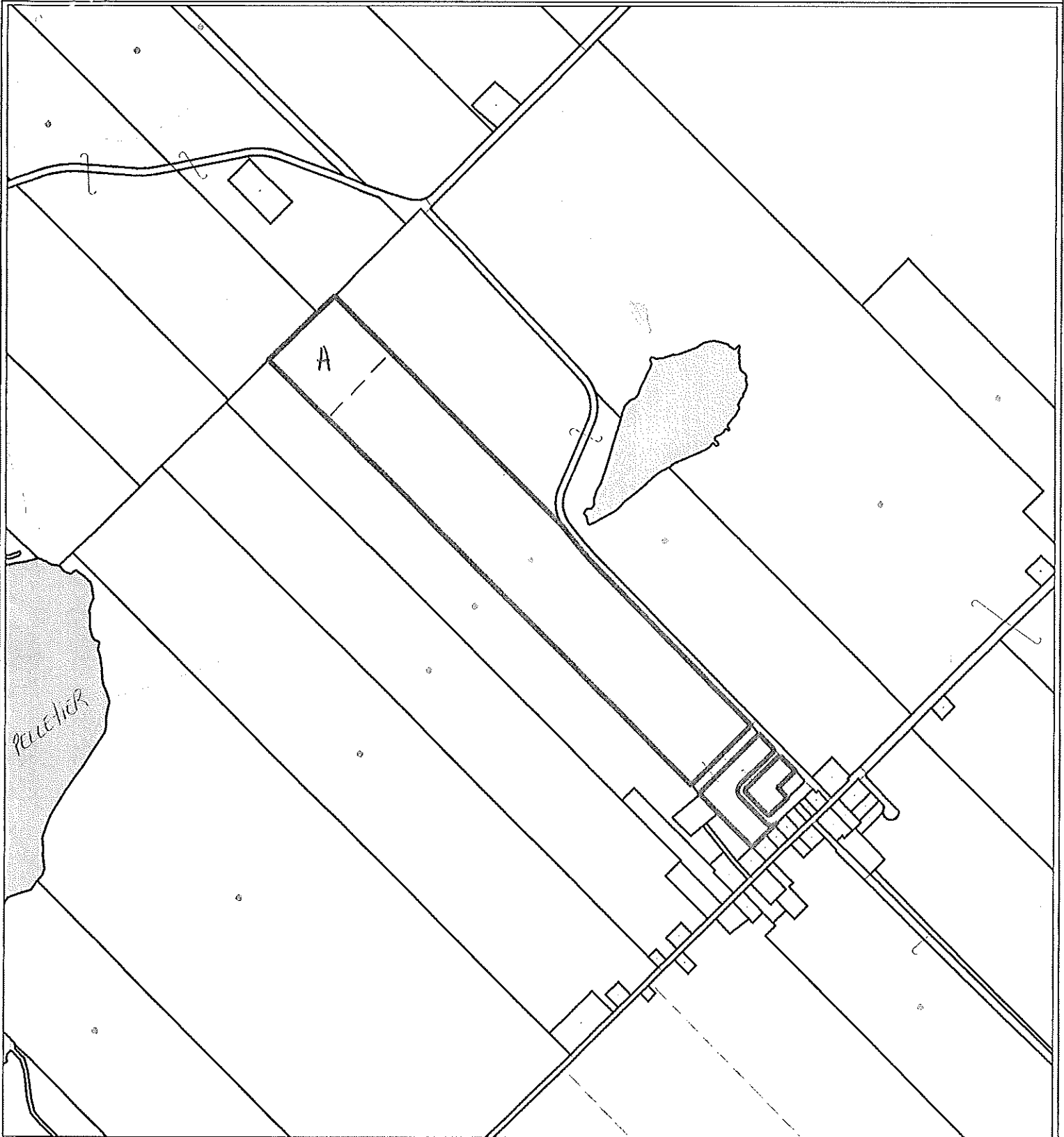

Légende

XXXX-XX-XXXX	Numéro de matricule	#XXX	Numéro civique	●	Centroïde	—/—	Laison	□	Propriété sélectionnée
X XXX XXX	Numéro de lot	XX,XX	Mesure	~	Ruisseau	- - -	Servitud	□	Unité d'évaluation
S : XXX,X	Superficie	RUE A	Nom de rue	↗	Flèche	▨	Cadastre	▨	Hydrographie



Échelle : 1 : 10 996

Les Informations contenues dans le présent site Intranet sont la propriété de la ville de Sainte-Irène et sont destinées à l'usage exclusif de ses employé(e)s pour fins de consultation ou d'étude.

La ville de Sainte-Irène ne se porte aucunement garante de quelque document, donnée ou information contenus sur le présent site Intranet. De plus, en cas de divergence entre un texte officiel et le contenu de ce site, le texte officiel a préséance. Copie de tout texte officiel peut être obtenu, moyennant des frais raisonnables, auprès de la municipalité régionale de comté (MRC) de La Matapédia.

Données produites par la MRC de La Matapédia. Décembre 2010.
© Groupe de géomatique AZIMUT inc., 2002 - 2011 Tous les droits réservés.
Imprimé le 23 février 2011.



Ville de Sainte-Irène
362, rue de la Fabrique
Sainte-Irène (Québec) G0J 2P0
Tél. : (418) 629-5705 Téléc. : (418) 629-3220
courriel : steirene@globetrotter.net

A = Autorisé 1 KM

Matricule : 9766-38-8476-0-000-0000

Propriété

No civique de	0
Suite	-
No civique	0
Suite	-
Numéro condominium	-
Odonyme (rue, chemin, boulevard)	rue
Article de liaison	de la
Nom de la rue	FABRIQUE
Propriétaire	MUNICIPALITE DE SAINTE-IRENE

Informations générales

Nombre de logements	0
Nombre d'étages	0
Type de bâtiment	nd
Âge apparent	1980
Année de construction	-
Profondeur	177,28
Frontage	579,71
Unité de mesure (Profondeur - Frontage)	Mètres
Superficie	25,55
Unité de mesure (Superficie)	Hectares
Zonage	-
Unité de voisinage	0200
Code d'utilisation	9490
Description du code d'utilisation	Autres espaces de plancher inoccupé

Valeur au rôle (actuelle)

Terrain	11 600 \$
Bâtiment	1 200 \$
Immeuble	12 800 \$

Valeur au rôle (antérieure)

Terrain	12 500 \$
Bâtiment	1 200 \$
Immeuble	13 700 \$

Cadastre

		Lot N° 1
Cadastre	-	
Partie de lot (P)	-	
Lot	4 193 055	
Subdivision 1	-	
Frontage	-	
Profondeur	-	
Superficie	6 380,60	
Unité de mesure (Superficie)	Mètres carrés	
		Lot N° 2
Cadastre	-	
Partie de lot (P)	-	
Lot	3 865 200	
Subdivision 1	-	
Frontage	-	
Profondeur	-	
Superficie	14 750,30	
Unité de mesure (Superficie)	Mètres carrés	
		Lot N° 3
Cadastre	-	
Partie de lot (P)	-	
Lot	3 864 109	
Subdivision 1	-	
Frontage	-	
Profondeur	-	
Superficie	234 322,00	
Unité de mesure (Superficie)	Mètres carrés	

REÇU AU MRNF

01 MAR. 2011

Direction du développement minéral

REMARQUE

Les extraits du rôle d'évaluation foncière de la ville de Sainte-Irène et de la matrice graphique apparaissant sur le site sont des versions administratives et ne constituent pas la version officielle desdits documents. La Ville de Sainte-Irène et la municipalité régionale de comté (MRC) de La Matapédia ne peuvent être tenues responsables de tout dommage pouvant découler d'éventuelles divergences entre les documents présentés sur ce site et les documents officiels.

Sainte-Irène

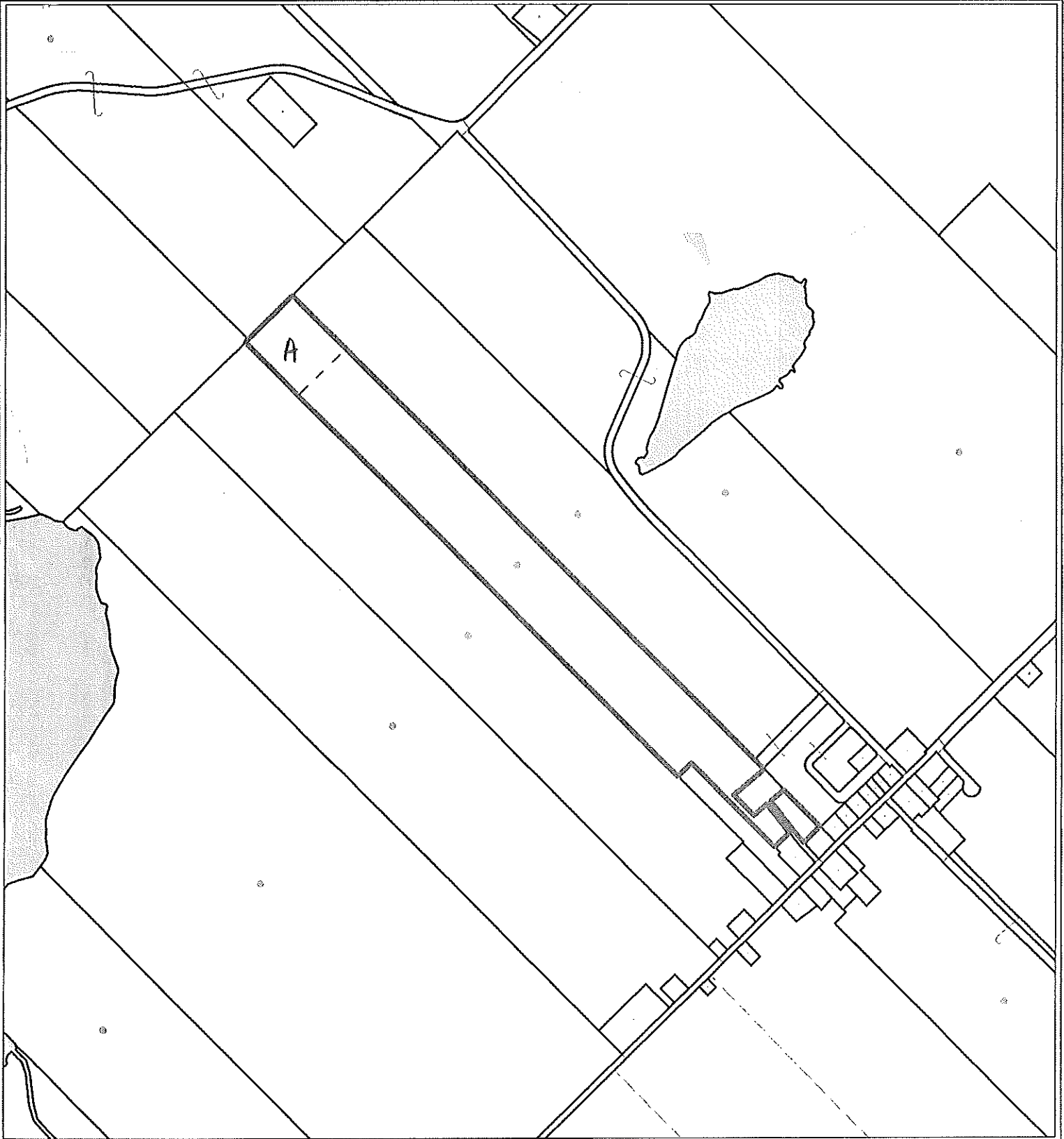

Légende

XXXX-XX-XXXX Numéro de matricule
 X XXX XXX Numéro de lot
 S : XXX,X Superficie

#XXX Numéro civique
 XX,XX Mesure
 RUE A Nom de rue

● Centroïde
 ~~~~~ Ruisseau  
 >>> Flèche

— Liason  
 - - - Servitud  
 [ ] Cadastre

[ ] Propriété sélectionnée  
 [ ] Unité d'évaluation  
 [ ] Hydrographie

  
 Échelle : 1 : 10 086

Les informations contenues dans le présent site intranet sont la propriété de la ville de Sainte-Irène et sont destinées à l'usage exclusif de ses employé(e)s pour fins de consultation ou d'étude.

La ville de Sainte-Irène ne se porte aucunement garante de quelque document, donnée ou information contenus sur le présent site intranet. De plus, en cas de divergence entre un texte officiel et le contenu de ce site, le texte officiel a préséance. Copie de tout texte officiel peut être obtenu, moyennant des frais raisonnables, auprès de la municipalité régionale de comté (MRC) de La Matapédia.

Données produites par la MRC de La Matapédia. Décembre 2010.  
 © Groupe de géomatique AZIMUT Inc., 2002 - 2011 Tous les droits réservés.  
 Imprimée le 23 février 2011.

  
 Ville de Sainte-Irène  
 362, rue de la Fabrique  
 Sainte-Irène (Québec) G0J 2P0  
 Tél. : (418) 629-5705 Téléc. : (418) 629-3220  
 courriel : steirene@globetrotter.net

A = AUTORISÉ 1 KM

|                                            |                                  |
|--------------------------------------------|----------------------------------|
| <b>Matricule : 9766-27-6878-0-000-0000</b> |                                  |
| <b>Propriété</b>                           |                                  |
| No civique de                              | 366                              |
| Suite                                      | -                                |
| No civique                                 | 0                                |
| Suite                                      | -                                |
| Numéro condominium                         | -                                |
| Odonyme (rue, chemin, boulevard)           | rue                              |
| Article de liaison                         | de la                            |
| Nom de la rue                              | FABRIQUE                         |
| Propriétaire                               | FABRIQUE DE SAINTE-IRENE         |
| <b>Informations générales</b>              |                                  |
| Nombre de logements                        | 0                                |
| Nombre d'étages                            | 0                                |
| Type de bâtiment                           | nd                               |
| Âge apparent                               | -                                |
| Année de construction                      | -                                |
| Profondeur                                 | 1 181,29                         |
| Frontage                                   | 102,98                           |
| Unité de mesure (Profondeur - Frontage)    | Mètres                           |
| Superficie                                 | 16,71                            |
| Unité de mesure (Superficie)               | Hectares                         |
| Zonage                                     | -                                |
| Unité de voisinage                         | 0200                             |
| Code d'utilisation                         | 8314                             |
| Description du code d'utilisation          | Production du bois (usage mixte) |
| <b>Valeur au rôle (actuelle)</b>           |                                  |
| Terrain                                    | 9 000 \$                         |
| Bâtiment                                   | -                                |
| Immeuble                                   | 9 000 \$                         |
| <b>Valeur au rôle (antérieure)</b>         |                                  |
| Terrain                                    | 9 000 \$                         |
| Bâtiment                                   | -                                |
| Immeuble                                   | 9 000 \$                         |
| <b>Cadastre</b>                            |                                  |
|                                            | Lot N° 1                         |
| Cadastre                                   | -                                |
| Partie de lot (P)                          | -                                |
| Lot                                        | 3 864 108                        |
| Subdivision 1                              | 2                                |
| Frontage                                   | -                                |
| Profondeur                                 | -                                |
| Superficie                                 | 163 125,70                       |
| Unité de mesure (Superficie)               | Mètres carrés                    |
|                                            | Lot N° 2                         |
| Cadastre                                   | -                                |
| Partie de lot (P)                          | -                                |
| Lot                                        | 3 865 193                        |
| Subdivision 1                              | -                                |
| Frontage                                   | -                                |
| Profondeur                                 | -                                |
| Superficie                                 | 3 941,20                         |
| Unité de mesure (Superficie)               | Mètres carrés                    |

**REÇU AU MRNF**  
0 1 MAR. 2011  
Direction du développement minéral

**REMARQUE**

Les extraits du rôle d'évaluation foncière de la ville de Sainte-Irène et de la matrice graphique apparaissant sur le site sont des versions administratives et ne constituent pas la version officielle desdits documents. La ville de Sainte-Irène et la municipalité régionale de comté (MRC) de La Matapédia ne peuvent être tenues responsables de tout dommage pouvant découler d'éventuelles divergences entre les documents présentés sur ce site et les documents officiels.

**MISE EN GARDE**

Le rôle d'évaluation foncière de la ville de Sainte-Irène et la matrice graphique sont des documents publics et sont confectionnés par la municipalité régionale de comté (MRC) de La Matapédia conformément aux dispositions de la Loi sur la fiscalité municipale (L.R.Q. c F-2.1) et de la réglementation applicable.

Les extraits de la matrice graphique et du rôle d'évaluation foncière disponibles sur le présent site sont des versions administratives et ne constituent pas la version officielle desdits documents.

Malgré tout le soin apporté à la réalisation du présent site et en cas de divergence entre les informations apparaissant à la matrice graphique et/ou au rôle d'évaluation foncière présentés sur le présent site et la version officielle desdits documents, cette dernière prévaut.

Par ailleurs, la matrice graphique est un document préparé par la MRC de La Matapédia pour fins d'évaluation foncière seulement. Les informations officielles concernant la superficie et les dimensions des propriétés se retrouvent aux bureaux de la publicité des droits.

La ville de Sainte-Irène et la MRC de La Matapédia déclinent toute responsabilité pour tout dommage relatif à la validité, à l'exactitude et à la fiabilité des informations qui y sont contenues sur le présent site. Également, la ville de Sainte-Irène et MRC de La Matapédia ne peuvent être tenues responsables de tout dommage de quelque nature que ce soit causé directement ou indirectement par l'utilisation du présent site ou causé par toute impossibilité d'accès ou d'utilisation des informations normalement disponibles sur le site.

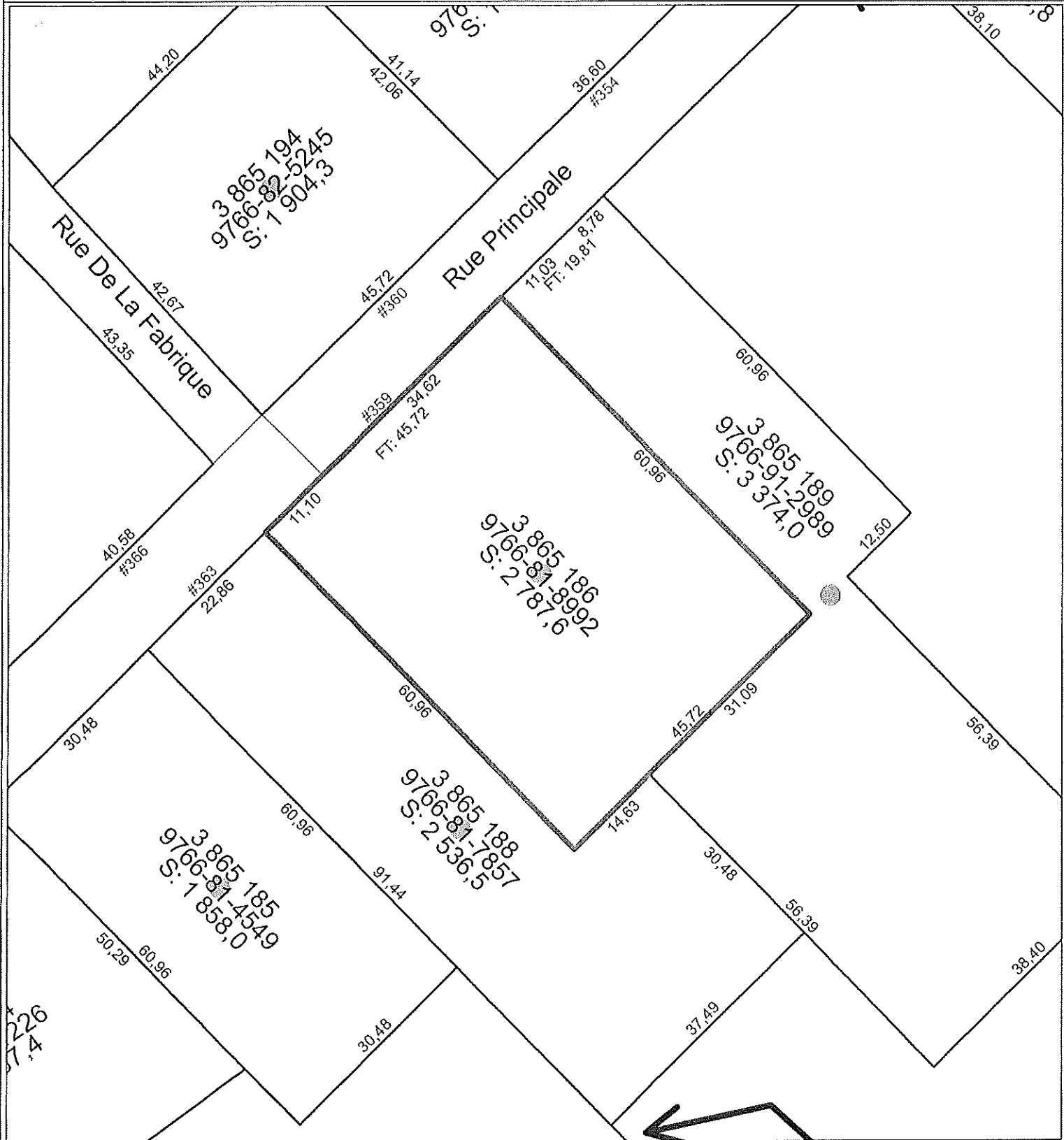

Légende

XXXX-XX-XXXX Numéro de matricule  
 XXXX XXX Numéro de lot  
 S: XXX,X Superficie

#XXX Numéro civique  
 XX,XX Mesure  
 RUE A Nom de rue

● Centroïde  
 ~~~~~ Ruisseau  
 >>> Flèche

--- Laison
 --- Servitud
 [] Cadastre

[] Propriété sélectionnée
 [] Unité d'évaluation
 [] Hydrographie



Échelle : 1 : 722

Les informations contenues dans le présent site Intranet sont la propriété de la ville de Sainte-Irène et sont destinées à l'usage exclusif de ses employé(e)s pour fins de consultation ou d'étude.

La ville de Sainte-Irène ne se porte aucunement garante de quelque document, donnée ou information contenus sur le présent site intranet. De plus, en cas de divergence entre un texte officiel et le contenu de ce site, le texte officiel a préséance. Copie de tout texte officiel peut être obtenu, moyennant des frais raisonnables, auprès de la municipalité régionale de comté (MRC) de La Matapédia.

Données produites par la MRC de La Matapédia. Décembre 2010.
 © Groupe de géomatique AZIMUT inc., 2002 - 2011 Tous les droits réservés.
 Imprimée le 23 février 2011.



Ville de Sainte-Irène
 362, rue de la Fabrique
 Sainte-Irène (Québec) G0J 2P0
 Tél. : (418) 629-5705 Téléc. : (418) 629-3220
 courriel : steirene@lobetrotter.net

Matricule : 9766-81-8992-0-000-0000

Propriété

| | |
|----------------------------------|--------------------------|
| No civique de | 359 |
| Suite | - |
| No civique | 0 |
| Suite | - |
| Numéro condominium | - |
| Odonyme (rue, chemin, boulevard) | rue |
| Article de liaison | - |
| Nom de la rue | PRINCIPALE |
| Propriétaire | C.S. DES MONTS-ET-MAREES |

Informations générales

| | |
|-----------------------------------------|-------------------|
| Nombre de logements | 0 |
| Nombre d'étages | 2 |
| Type de bâtiment | Détaché |
| Âge apparent | 1959 |
| Année de construction | 1949 |
| Profondeur | 60,96 |
| Frontage | 45,72 |
| Unité de mesure (Profondeur - Frontage) | Mètres |
| Superficie | 2 787,60 |
| Unité de mesure (Superficie) | Mètres carrés |
| Zonage | - |
| Unité de voisinage | 0110 |
| Code d'utilisation | 6812 |
| Description du code d'utilisation | École élémentaire |

Valeur au rôle (actuelle)

| | |
|----------|------------|
| Terrain | 1 900 \$ |
| Bâtiment | 151 000 \$ |
| Immeuble | 152 900 \$ |

Valeur au rôle (antérieure)

| | |
|----------|------------|
| Terrain | 1 900 \$ |
| Bâtiment | 151 000 \$ |
| Immeuble | 152 900 \$ |

Cadastre

| | |
|------------------------------|---------------|
| Cadastre | - |
| Partie de lot (P) | - |
| Lot | 3 865 186 |
| Subdivision 1 | - |
| Frontage | - |
| Profondeur | - |
| Superficie | 2 787,60 |
| Unité de mesure (Superficie) | Mètres carrés |

REMARQUE

Les extraits du rôle d'évaluation foncière de la ville de Sainte-Irène et de la matrice graphique apparaissant sur le site sont des versions administratives et ne constituent pas la version officielle desdits documents. La ville de Sainte-Irène et la municipalité régionale de comté (MRC) de La Matapédia ne peuvent être tenues responsables de tout dommage pouvant découler d'éventuelles divergences entre les documents présentés sur ce site et les documents officiels.

MISE EN GARDE

Le rôle d'évaluation foncière de la ville de Sainte-Irène et la matrice graphique sont des documents publics et sont confectionnés par la municipalité régionale de comté (MRC) de La Matapédia conformément aux dispositions de la Loi sur la fiscalité municipale (L.R.Q. c F-2.1) et de la réglementation applicable.

Les extraits de la matrice graphique et du rôle d'évaluation foncière disponibles sur le présent site sont des versions administratives et ne constituent pas la version officielle desdits documents.

Malgré tout le soin apporté à la réalisation du présent site et en cas de divergence entre les informations apparaissant à la matrice graphique et/ou au rôle d'évaluation foncière présentés sur le présent site et la version officielle desdits documents, cette dernière prévaudra.

Par ailleurs, la matrice graphique est un document préparé par la MRC de La Matapédia pour fins d'évaluation foncière seulement. Les informations officielles concernant la superficie et les dimensions des propriétés se retrouvent aux bureaux de la publicité des droits.

La ville de Sainte-Irène et la MRC de La Matapédia déclinent toute responsabilité pour tout dommage relativement à la validité, à l'exactitude et à la fiabilité des informations qui y sont contenues sur le présent site. Également, la ville de Sainte-Irène et MRC de La Matapédia ne peuvent en aucun temps être tenues responsables de tout dommage de quelque nature que ce soit causé directement ou indirectement par l'utilisation du présent site ou causé par toute impossibilité d'accès ou d'utilisation des informations normalement disponibles sur le site.

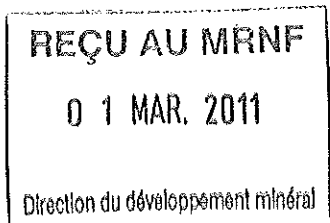

Sainte-Irène

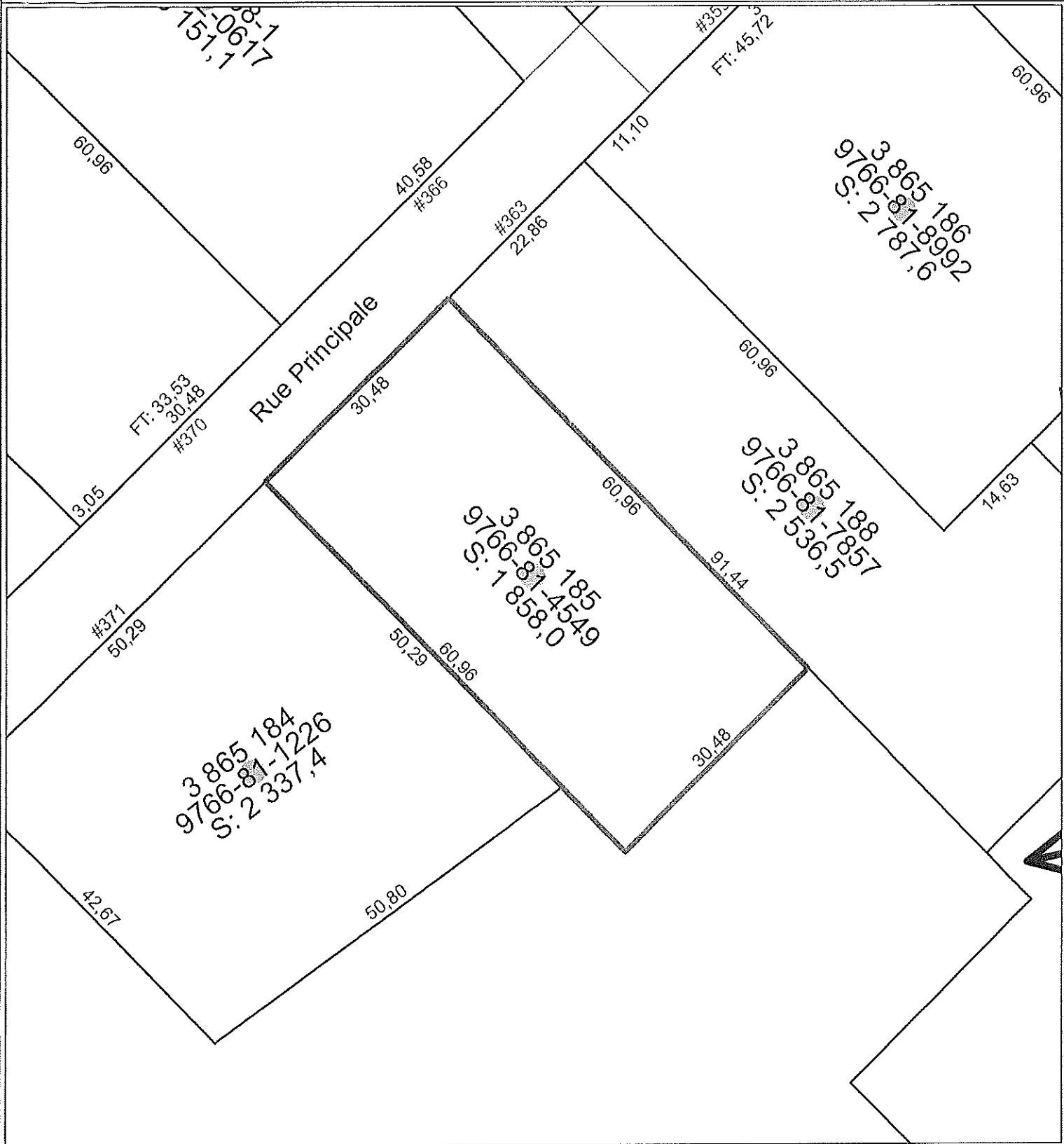

Légende

XXXX-XX-XXXX Numéro de matricule
 X XXX XXX Numéro de lot
 S : XXX,X Superficie

#XXX Numéro civique
 XX,XX Mesure
 RUE A Nom de rue

● Centroïde
 ~ Ruisseau
 ↗ Flèche

--- Laison
 --- Servitude
 [] Cadastre

[] Propriété sélectionnée
 [] Unité d'évaluation
 [] Hydrographie



Échelle : 1 : 620

Les informations contenues dans le présent site intranet sont la propriété de la ville de Sainte-Irène et sont destinées à l'usage exclusif de ses employé(e)s pour fins de consultation ou d'étude.

La ville de Sainte-Irène ne se porte aucunement garante de quelque document, donnée ou information contenus sur le présent site intranet. De plus, en cas de divergence entre un texte officiel et le contenu de ce site, le texte officiel a préséance. Copie de tout texte officiel peut être obtenu, moyennant des frais raisonnables, auprès de la municipalité régionale de comté (MRC) de La Matapédia.

Données produites par la MRC de La Matapédia, Décembre 2010.
 © Groupe de géomatique AZIMUT inc., 2002 - 2011 Tous les droits réservés.
 Imprimée le 23 février 2011.



Ville de Sainte-Irène
 362, rue de la Fabrique
 Sainte-Irène (Québec) G0J 2P0
 Tél. : (418) 629-5705 Téléc. : (418) 629-3220
 courriel : steirene@globetrotter.net

Matricule : 9766-81-4549-0-000-0000

Propriété

| | |
|----------------------------------|--------------------------|
| No civique de | 0 |
| Suite | - |
| No civique | 0 |
| Suite | - |
| Numéro condominium | - |
| Odonyme (rue, chemin, boulevard) | route |
| Article de liaison | du |
| Nom de la rue | CINQUIÈME RANG |
| Propriétaire | FABRIQUE DE SAINTE-IRENE |

Informations générales

| | |
|-----------------------------------------|---------------|
| Nombre de logements | 0 |
| Nombre d'étages | 0 |
| Type de bâtiment | nd |
| Âge apparent | - |
| Année de construction | - |
| Profondeur | 60,96 |
| Frontage | 30,48 |
| Unité de mesure (Profondeur - Frontage) | Mètres |
| Superficie | 1 858,00 |
| Unité de mesure (Superficie) | Mètres carrés |
| Zonage | - |
| Unité de voisinage | 0110 |
| Code d'utilisation | 6242 |
| Description du code d'utilisation | Cimetière |

Valeur au rôle (actuelle)

| | |
|----------|----------|
| Terrain | 1 300 \$ |
| Bâtiment | - |
| Immeuble | 1 300 \$ |

Valeur au rôle (antérieure)

| | |
|----------|----------|
| Terrain | 1 300 \$ |
| Bâtiment | - |
| Immeuble | 1 300 \$ |

Cadastre

| | |
|------------------------------|---------------|
| Cadastre | - |
| Partie de lot (P) | - |
| Lot | 3 865 185 |
| Subdivision 1 | - |
| Frontage | - |
| Profondeur | - |
| Superficie | 1 858,00 |
| Unité de mesure (Superficie) | Mètres carrés |

REMARQUE

Les extraits du rôle d'évaluation foncière de la ville de Sainte-Irène et de la matrice graphique apparaissant sur le site sont des versions administratives et ne constituent pas la version officielle desdits documents. La ville de Sainte-Irène et la municipalité régionale de comté (MRC) de La Matapédia ne peuvent être tenues responsables de tout dommage pouvant découler d'éventuelles divergences entre les documents présentés sur ce site et les documents officiels.

MISE EN GARDE

Le rôle d'évaluation foncière de la ville de Sainte-Irène et la matrice graphique sont des documents publics et sont confectionnés par la municipalité régionale de comté (MRC) de La Matapédia conformément aux dispositions de la Loi sur la fiscalité municipale (L.R.Q. c F-2.1) et de la réglementation applicable.

Les extraits de la matrice graphique et du rôle d'évaluation foncière disponibles sur le présent site sont des versions administratives et ne constituent pas la version officielle desdits documents.

Malgré tout le soin apporté à la réalisation du présent site et en cas de divergence entre les informations apparaissant à la matrice graphique et/ou au rôle d'évaluation foncière présentés sur le présent site et la version officielle desdits documents, cette dernière prévaudra.

Par ailleurs, la matrice graphique est un document préparé par la MRC de La Matapédia pour fins d'évaluation foncière seulement. Les informations officielles concernant la superficie et les dimensions des propriétés se retrouvent aux bureaux de la publicité des droits.

La ville de Sainte-Irène et la MRC de La Matapédia déclinent toute responsabilité pour tout dommage relativement à la validité, à l'exactitude et à la fiabilité des informations qui y sont contenues sur le présent site. Également, la ville de Sainte-Irène et MRC de La Matapédia ne peuvent en aucun temps être tenues responsables de tout dommage de quelque nature que ce soit causé directement ou indirectement par l'utilisation du présent site ou causé par toute impossibilité d'accès ou d'utilisation des informations normalement disponibles sur le site.

REÇU AU MRNF

01 MAR. 2011

Direction du développement minéral

Sainte-Irène

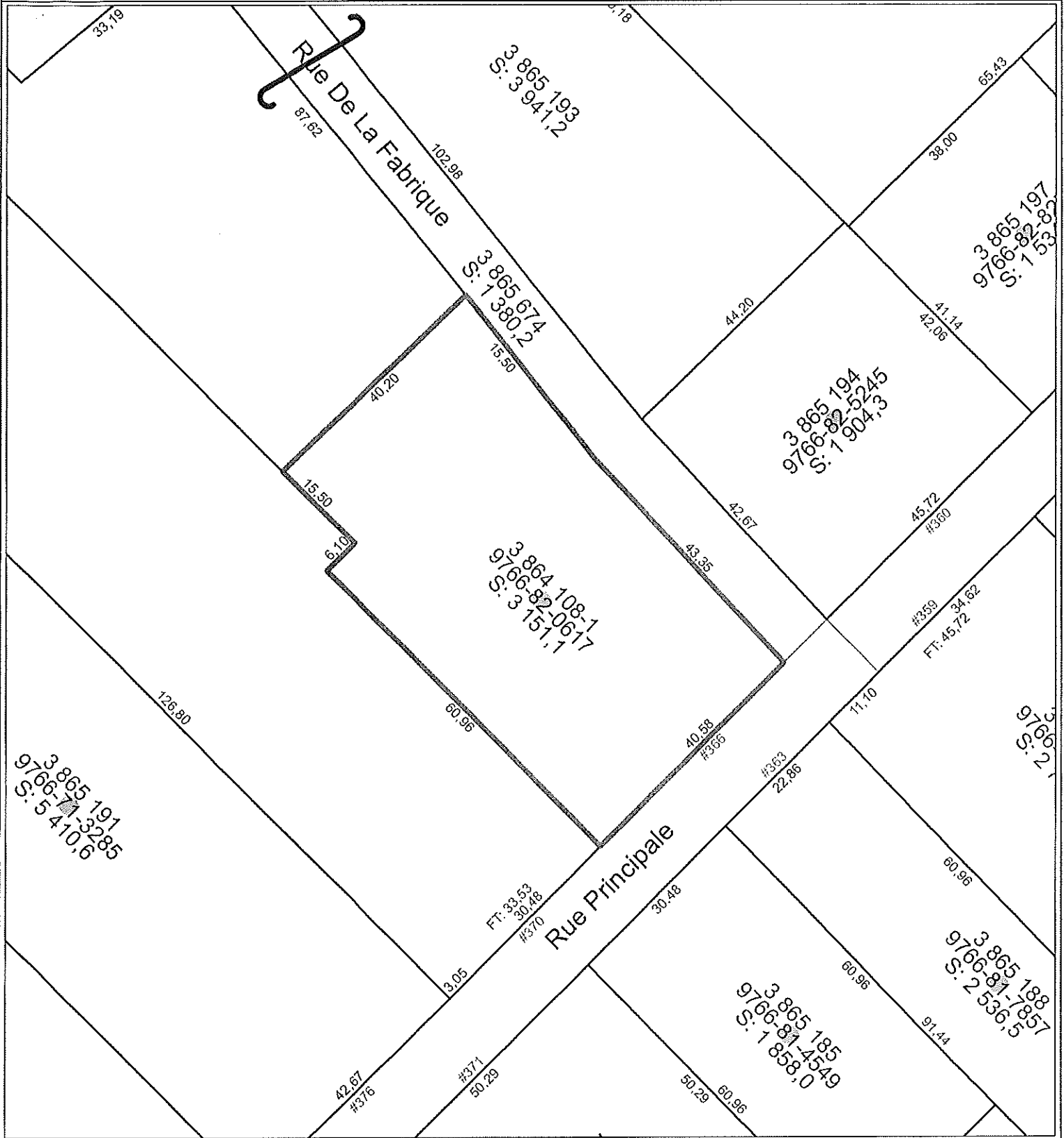

Légende

XXXX-XX-XXXX Numéro de matricule
 X XXX XXX Numéro de lot
 S : XXX,X Superficie

#XXX Numéro civique
 XX,XX Mesure
 RUE A Nom de rue

● Centroïde
 ~ Ruisseau
 ↗ Flèche

--- Liasion
 --- Servitud
 [] Cadastre

[] Propriété sélectionnée
 [] Unité d'évaluation
 [] Hydrographie



Echelle : 1 : 819

Les Informations contenues dans le présent site intranet sont la propriété de la ville de Sainte-Irène et sont destinées à l'usage exclusif de ses employé(e)s pour fins de consultation ou d'étude.

La ville de Sainte-Irène ne se porte aucunement garante de quelque document, donnée ou information contenus sur le présent site intranet. De plus, en cas de divergence entre un texte officiel et le contenu de ce site, le texte officiel a préséance. Copie de tout texte officiel peut être obtenu, moyennant des frais raisonnables, auprès de la municipalité régionale de comté (MRC) de La Malapédia.

Données produites par la MRC de La Malapédia, Décembre 2010.
 © Groupe de géomatique AZIMUT inc., 2002 - 2011 Tous les droits réservés.
 Imprimée le 23 février 2011.



Ville de Sainte-Irène
 362, rue de la Fabrique
 Sainte-Irène (Québec) G0J 2P0
 Tél. : (418) 629-5705 Téléc. : (418) 629-3220
 courriel : steirene@globetrotter.net

Matricule : 9766-82-0617-0-000-0000

Propriété

| | |
|----------------------------------|--------------------------|
| No civique de | 0 |
| Suite | - |
| No civique | 0 |
| Suite | - |
| Numéro condominium | - |
| Odonyme (rue, chemin, boulevard) | rue |
| Article de liaison | - |
| Nom de la rue | PRINCIPALE |
| Propriétaire | FABRIQUE DE SAINTE-IRENE |

Informations générales

| | |
|-----------------------------------------|-----------------------------|
| Nombre de logements | 0 |
| Nombre d'étages | 1 |
| Type de bâtiment | Détaché |
| Âge apparent | 1962 |
| Année de construction | 1957 |
| Profondeur | 76,46 |
| Frontage | 40,58 |
| Unité de mesure (Profondeur - Frontage) | Mètres |
| Superficie | 3 151,10 |
| Unité de mesure (Superficie) | Mètres carrés |
| Zonage | - |
| Unité de voisinage | 0110 |
| Code d'utilisation | 6911 |
| Description du code d'utilisation | Église, synagogue et temple |

Valeur au rôle (actuelle)

| | |
|----------|------------|
| Terrain | 2 000 \$ |
| Bâtiment | 397 200 \$ |
| Immeuble | 399 200 \$ |

Valeur au rôle (antérieure)

| | |
|----------|------------|
| Terrain | 2 200 \$ |
| Bâtiment | 397 200 \$ |
| Immeuble | 399 400 \$ |

Cadastre

| | |
|------------------------------|---------------|
| Cadastre | - |
| Partie de lot (P) | - |
| Lot | 3 864 108 |
| Subdivision 1 | 1 |
| Frontage | - |
| Profondeur | - |
| Superficie | 3 151,10 |
| Unité de mesure (Superficie) | Mètres carrés |

REMARQUE

Les extraits du rôle d'évaluation foncière de la ville de Sainte-Irène et de la matrice graphique apparaissant sur le site sont des versions administratives et ne constituent pas la version officielle desdits documents. La ville de Sainte-Irène et la municipalité régionale de comté (MRC) de La Matapédia ne peuvent être tenues responsables de tout dommage pouvant découler d'éventuelles divergences entre les documents présentés sur ce site et les documents officiels.

MISE EN GARDE

Le rôle d'évaluation foncière de la ville de Sainte-Irène et la matrice graphique sont des documents publics et sont confectionnés par la municipalité régionale de comté (MRC) de La Matapédia conformément aux dispositions de la Loi sur la fiscalité municipale (L.R.Q. c F-2.1) et de la réglementation applicable.

Les extraits de la matrice graphique et du rôle d'évaluation foncière disponibles sur le présent site sont des versions administratives et ne constituent pas la version officielle desdits documents.

Malgré tout le soin apporté à la réalisation du présent site et en cas de divergence entre les informations apparaissant à la matrice graphique et/ou au rôle d'évaluation foncière présentés sur le présent site et la version officielle desdits documents, cette dernière prévaut.

Par ailleurs, la matrice graphique est un document préparé par la MRC de La Matapédia pour fins d'évaluation foncière seulement. Les informations officielles concernant la superficie et les dimensions des propriétés se retrouvent aux bureaux de la publicité des droits.

La ville de Sainte-Irène et la MRC de La Matapédia déclinent toute responsabilité pour tout dommage relativement à la validité, à l'exactitude et à la fiabilité des informations qui y sont contenues sur le présent site. Également, la ville de Sainte-Irène et MRC de La Matapédia ne peuvent en aucun temps être tenues responsables de tout dommage de quelque nature que ce soit causé directement ou indirectement par l'utilisation du présent site ou causé par toute impossibilité d'accès ou d'utilisation des informations normalement disponibles sur le site.

REÇU AU MRNF
0 1 MAR. 2011
Direction du développement minéral

Sainte-Irène

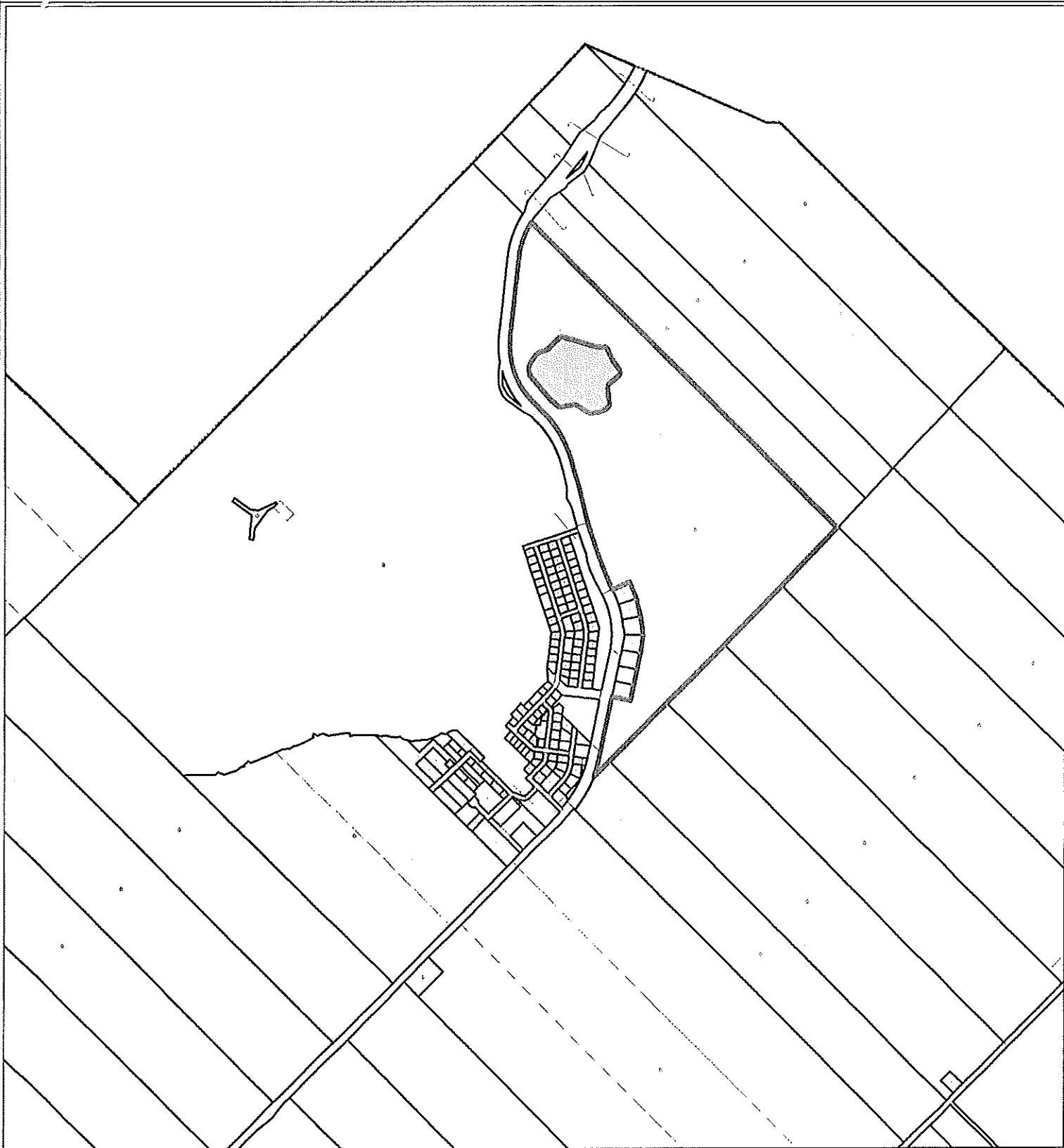

Légende

XXXX-XX-XXXX Numéro de matricule
 X XXX XXX Numéro de lot
 S : XXX,X Superficie

#XXX Numéro civique
 XX,XX Mesure
 RUE A Nom de rue

● Centroïde
 ~~~~~ Ruisseau  
 <img alt="Arrow symbol" data-bbox="428 845 445 854"/> Flèche

<img alt="Dashed line symbol" data-bbox="515 820 532 837"/> Laison  
 <img alt="Dotted line symbol" data-bbox="515 837 532 854"/> Servitud  
 <img alt="Dashed line with dots symbol" data-bbox="515 854 532 871"/> Cadastre

<img alt="Thick border symbol" data-bbox="611 815 648 832"/> Propriété sélectionnée  
 <img alt="Thin border symbol" data-bbox="611 832 648 849"/> Unité d'évaluation  
 <img alt="Stippled area symbol" data-bbox="611 849 648 866"/> Hydrographie



Échelle : 1 : 16 825

Les informations contenues dans le présent site intranet sont la propriété de la ville de Sainte-Irène et sont destinées à l'usage exclusif de ses employé(e)s pour fins de consultation ou d'étude.

La ville de Sainte-Irène ne se porte aucunement garante de quelque document, donnée ou information contenus sur le présent site intranet. De plus, en cas de divergence entre un texte officiel et le contenu de ce site, le texte officiel a préséance. Copie de tout texte officiel peut être obtenu, moyennant des frais raisonnables, auprès de la municipalité régionale de comté (MRC) de La Matapédia.

Données produites par la MRC de La Matapédia. Décembre 2010.  
 © Groupe de géomatique AZIMUT inc., 2002 - 2011 Tous les droits réservés.  
 Imprimée le 23 février 2011.



Ville de Sainte-Irène  
 362, rue de la Fabrique  
 Sainte-Irène (Québec) G0J 2P0  
 Tél. : (418) 629-5705 1<sup>re</sup>éc. : (418) 629-3220  
 courriel : steirene@lobetrotter.net

Matricule : 0071-00-9148-0-000-0000

**Propriété**

|                                  |                        |
|----------------------------------|------------------------|
| No civique de                    | 0                      |
| Suite                            | -                      |
| No civique                       | 0                      |
| Suite                            | -                      |
| Numéro condominium               | -                      |
| Odonyme (rue, chemin, boulevard) | route                  |
| Article de liaison               | -                      |
| Nom de la rue                    | VAL-D'IRÈNE            |
| Propriétaire                     | M.R.C. DE LA MATAPEDIA |

**Informations générales**

|                                         |                                  |
|-----------------------------------------|----------------------------------|
| Nombre de logements                     | 0                                |
| Nombre d'étages                         | 0                                |
| Type de bâtiment                        | nd                               |
| Âge apparent                            | -                                |
| Année de construction                   | -                                |
| Profondeur                              | 1 379,93                         |
| Frontage                                | 1 508,92                         |
| Unité de mesure (Profondeur - Frontage) | Mètres                           |
| Superficie                              | 65,12                            |
| Unité de mesure (Superficie)            | Heclares                         |
| Zonage                                  | -                                |
| Unité de voisinage                      | 0300                             |
| Code d'utilisation                      | 8314                             |
| Description du code d'utilisation       | Production du bois (usage mixte) |

**Valeur au rôle (actuelle)**

|          |           |
|----------|-----------|
| Terrain  | 31 300 \$ |
| Bâtiment | -         |
| Immeuble | 31 300 \$ |

**Valeur au rôle (antérieure)**

|          |           |
|----------|-----------|
| Terrain  | 32 400 \$ |
| Bâtiment | -         |
| Immeuble | 32 400 \$ |

**Cadastre**

|                              |           |
|------------------------------|-----------|
| Cadastre                     | -         |
| Partie de lot (P)            | -         |
| Lot                          | 4 610 545 |
| Subdivision 1                | -         |
| Frontage                     | -         |
| Profondeur                   | -         |
| Superficie                   | 65,12     |
| Unité de mesure (Superficie) | Heclares  |

**REMARQUE**

Les extraits du rôle d'évaluation foncière de la ville de Sainte-Érène et de la matrice graphique apparaissant sur le site sont des versions administratives et ne constituent pas la version officielle desdits documents. La ville de Sainte-Érène et la municipalité régionale de comté (MRC) de La Matapédia ne peuvent être tenues responsables de tout dommage pouvant découler d'éventuelles divergences entre les documents présentés sur ce site et les documents officiels.

**MISE EN GARDE**

Le rôle d'évaluation foncière de la ville de Sainte-Érène et la matrice graphique sont des documents publics et sont confectionnés par la municipalité régionale de comté (MRC) de La Matapédia conformément aux dispositions de la Loi sur la fiscalité municipale (L.R.Q. c F-2.1) et de la réglementation applicable.

Les extraits de la matrice graphique et du rôle d'évaluation foncière disponibles sur le présent site sont des versions administratives et ne constituent pas la version officielle desdits documents.

Malgré tout le soin apporté à la réalisation du présent site et en cas de divergence entre les informations apparaissant à la matrice graphique et/ou au rôle d'évaluation foncière présentés sur le présent site et la version officielle desdits documents, cette dernière prévaudra.

Par ailleurs, la matrice graphique est un document préparé par la MRC de La Matapédia pour fins d'évaluation foncière seulement. Les informations officielles concernant la superficie et les dimensions des propriétés se retrouvent aux bureaux de la publicité des droits.

La ville de Sainte-Érène et la MRC de La Matapédia déclinent toute responsabilité pour tout dommage relativement à la validité, à l'exactitude et à la fiabilité des informations qui y sont contenues sur le présent site. Également, la ville de Sainte-Érène et MRC de La Matapédia ne peuvent en aucun temps être tenues responsables de tout dommage de quelque nature que ce soit causé directement ou indirectement par l'utilisation du présent site ou causé par toute impossibilité d'accès ou d'utilisation des informations normalement disponibles sur le site.

REÇU AU MRNF  
01 MAR. 2011  
Direction du développement minéral

# Sainte-Irène

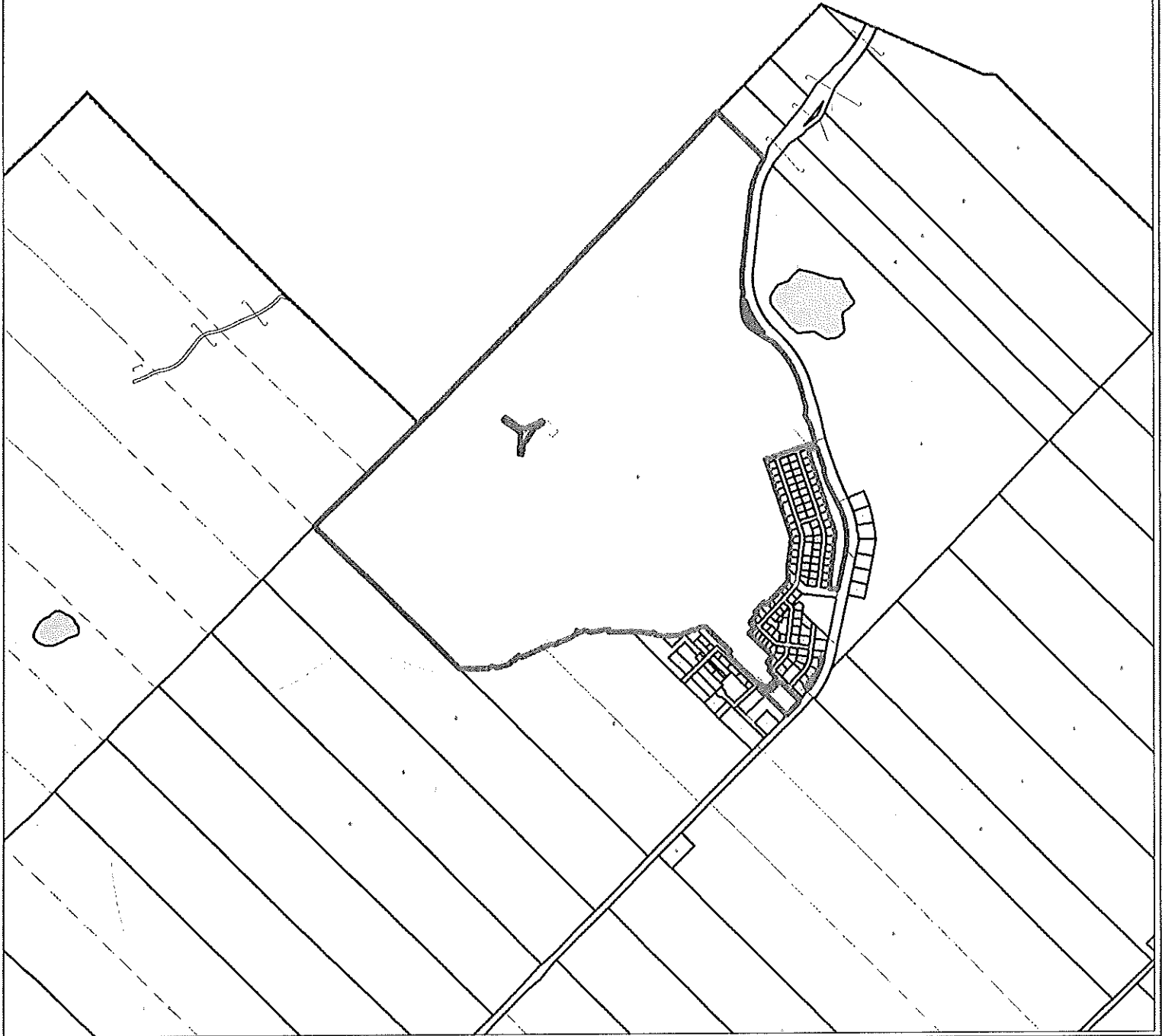

## Légende

XXXX-XX-XXXX Numéro de matricule  
 X XXX XXX Numéro de lot  
 S : XXX,X Superficie

#XXX Numéro civique  
 XX,XX Mesure  
 RUE A Nom de rue

Centroïde  
 Ruisseau  
 Flèche

Liaison  
 Servitud  
 Cadastre

Propriété sélectionnée  
 Unité d'évaluation  
 Hydrographie



Échelle : 1 : 20 129

Les informations contenues dans le présent site intranet sont la propriété de la ville de Sainte-Irène et sont destinées à l'usage exclusif de ses employé(e)s pour fins de consultation ou d'étude.

La ville de Sainte-Irène ne se porte aucunement garante de quelque document, donnée ou information contenus sur le présent site intranet. De plus, en cas de divergence entre un texte officiel et le contenu de ce site, le texte officiel a préséance. Copie de tout texte officiel peut être obtenu, moyennant des frais raisonnables, auprès de la municipalité régionale de comté (MRC) de La Matapédia.

Données produites par la MRC de La Matapédia. Décembre 2010.  
 © Groupe de géomatique AZIMUT inc., 2002 - 2011 Tous les droits réservés.  
 Imprimée le 23 février 2011.



Ville de Sainte-Irène  
 362, rue de la Fabrique  
 Sainte-Irène (Québec) G0J 2P0  
 Tél. : (418) 629-5705 Téléc. : (418) 629-3220  
 courriel : steirene@gobetter.net

Matricule : 9970-09-9436-0-000-0000

**Propriété**

|                                  |                        |
|----------------------------------|------------------------|
| No civique de                    | 115                    |
| Suite                            | -                      |
| No civique                       | 0                      |
| Suite                            | -                      |
| Numéro condominium               | -                      |
| Odonyme (rue, chemin, boulevard) | route                  |
| Article de liaison               | -                      |
| Nom de la rue                    | VAL-D'IRÈNE            |
| Propriétaire                     | M.R.C. DE LA MATAPEDIA |

**Informations générales**

|                                         |                                     |
|-----------------------------------------|-------------------------------------|
| Nombre de logements                     | 0                                   |
| Nombre d'étages                         | 1                                   |
| Type de bâtiment                        | Détaché                             |
| Âge apparent                            | 2001                                |
| Année de construction                   | 2001                                |
| Profondeur                              | 2 059,66                            |
| Frontage                                | 1 921,04                            |
| Unité de mesure (Profondeur - Frontage) | Mètres                              |
| Superficie                              | 189,06                              |
| Unité de mesure (Superficie)            | Hectares                            |
| Zonage                                  | -                                   |
| Unité de voisinage                      | 0300                                |
| Code d'utilisation                      | 7513                                |
| Description du code d'utilisation       | Centre de ski (alpin et/ou de fond) |

**Valeur au rôle (actuelle)**

|          |              |
|----------|--------------|
| Terrain  | 70 300 \$    |
| Bâtiment | 1 463 900 \$ |
| Immeuble | 1 534 200 \$ |

**Valeur au rôle (antérieure)**

|          |              |
|----------|--------------|
| Terrain  | 70 300 \$    |
| Bâtiment | 1 463 900 \$ |
| Immeuble | 1 534 200 \$ |

**Cadastre**

|                              |               |          |
|------------------------------|---------------|----------|
|                              |               | Lot N° 1 |
| Cadastre                     | -             |          |
| Partie de lot (P)            | -             |          |
| Lot                          | 3 865 328     |          |
| Subdivision 1                | -             |          |
| Frontage                     | -             |          |
| Profondeur                   | -             |          |
| Superficie                   | 19 215,00     |          |
| Unité de mesure (Superficie) | Mètres carrés | Lot N° 2 |
| Cadastre                     | -             |          |
| Partie de lot (P)            | -             |          |
| Lot                          | 4 612 977     |          |
| Subdivision 1                | -             |          |
| Frontage                     | -             |          |
| Profondeur                   | -             |          |
| Superficie                   | 985,00        |          |
| Unité de mesure (Superficie) | Mètres carrés | Lot N° 3 |
| Cadastre                     | -             |          |
| Partie de lot (P)            | -             |          |
| Lot                          | 3 864 273     |          |
| Subdivision 1                | -             |          |
| Frontage                     | -             |          |
| Profondeur                   | -             |          |
| Superficie                   | 186 045,31    |          |
| Unité de mesure (Superficie) | Mètres carrés | Lot N° 4 |
| Cadastre                     | -             |          |
| Partie de lot (P)            | -             |          |
| Lot                          | 3 864 277     |          |
| Subdivision 1                | -             |          |

|                              |               |          |
|------------------------------|---------------|----------|
| Frontage                     | -             |          |
| Profondeur                   | -             |          |
| Superficie                   | 6 974,00      |          |
| Unité de mesure (Superficie) | Mètres carrés | Lot N° 5 |
| Cadastre                     | -             |          |
| Partie de lot (P)            | -             |          |
| Lot                          | 3 864 275     |          |
| Subdivision 1                | -             |          |
| Frontage                     | -             |          |
| Profondeur                   | -             |          |
| Superficie                   | 1 857,80      |          |
| Unité de mesure (Superficie) | Mètres carrés | Lot N° 6 |
| Cadastre                     | -             |          |
| Partie de lot (P)            | -             |          |
| Lot                          | 3 864 282     |          |
| Subdivision 1                | -             |          |
| Frontage                     | -             |          |
| Profondeur                   | -             |          |
| Superficie                   | 1 145,90      |          |
| Unité de mesure (Superficie) | Mètres carrés |          |

**REMARQUE**

Les extraits du rôle d'évaluation foncière de la ville de Sainte-Irène et de la matrice graphique apparaissant sur le site sont des versions administratives et ne constituent pas la version officielle desdits documents. La ville de Sainte-Irène et la municipalité régionale de comté (MRC) de La Matapédia ne peuvent être tenues responsables de tout dommage pouvant découler d'éventuelles divergences entre les documents présentés sur ce site et les documents officiels.\*

**MISE EN GARDE**

Le rôle d'évaluation foncière de la ville de Sainte-Irène et la matrice graphique sont des documents publics et sont confectionnés par la municipalité régionale de comté (MRC) de La Matapédia conformément aux dispositions de la Loi sur la fiscalité municipale (L.R.Q. c F-2.1) et de la réglementation applicable.

Les extraits de la matrice graphique et du rôle d'évaluation foncière disponibles sur le présent site sont des versions administratives et ne constituent pas la version officielle desdits documents.

Malgré tout le soin apporté à la réalisation du présent site et en cas de divergence entre les informations apparaissant à la matrice graphique et/ou au rôle d'évaluation foncière présentés sur le présent site et la version officielle desdits documents, cette dernière prévaut.

Par ailleurs, la matrice graphique est un document préparé par la MRC de La Matapédia pour fins d'évaluation foncière seulement. Les informations officielles concernant la superficie et les dimensions des propriétés se retrouvent aux bureaux de la publicité des droits.

La ville de Sainte-Irène et la MRC de La Matapédia déclinent toute responsabilité pour tout dommage relativement à la validité, à l'exactitude et à la fiabilité des informations qui y sont contenues sur le présent site. Également, la ville de Sainte-Irène et MRC de La Matapédia ne peuvent en aucun temps être tenues responsables de tout dommage de quelque nature que ce soit causé directement ou indirectement par l'utilisation du présent site ou causé par toute impossibilité d'accès ou d'utilisation des informations normalement disponibles sur le site.

**REÇU AU MRNF**  
**01 MAR. 2011**  
 Direction du développement minéral