PONTBRIAND

21L03-200-0201

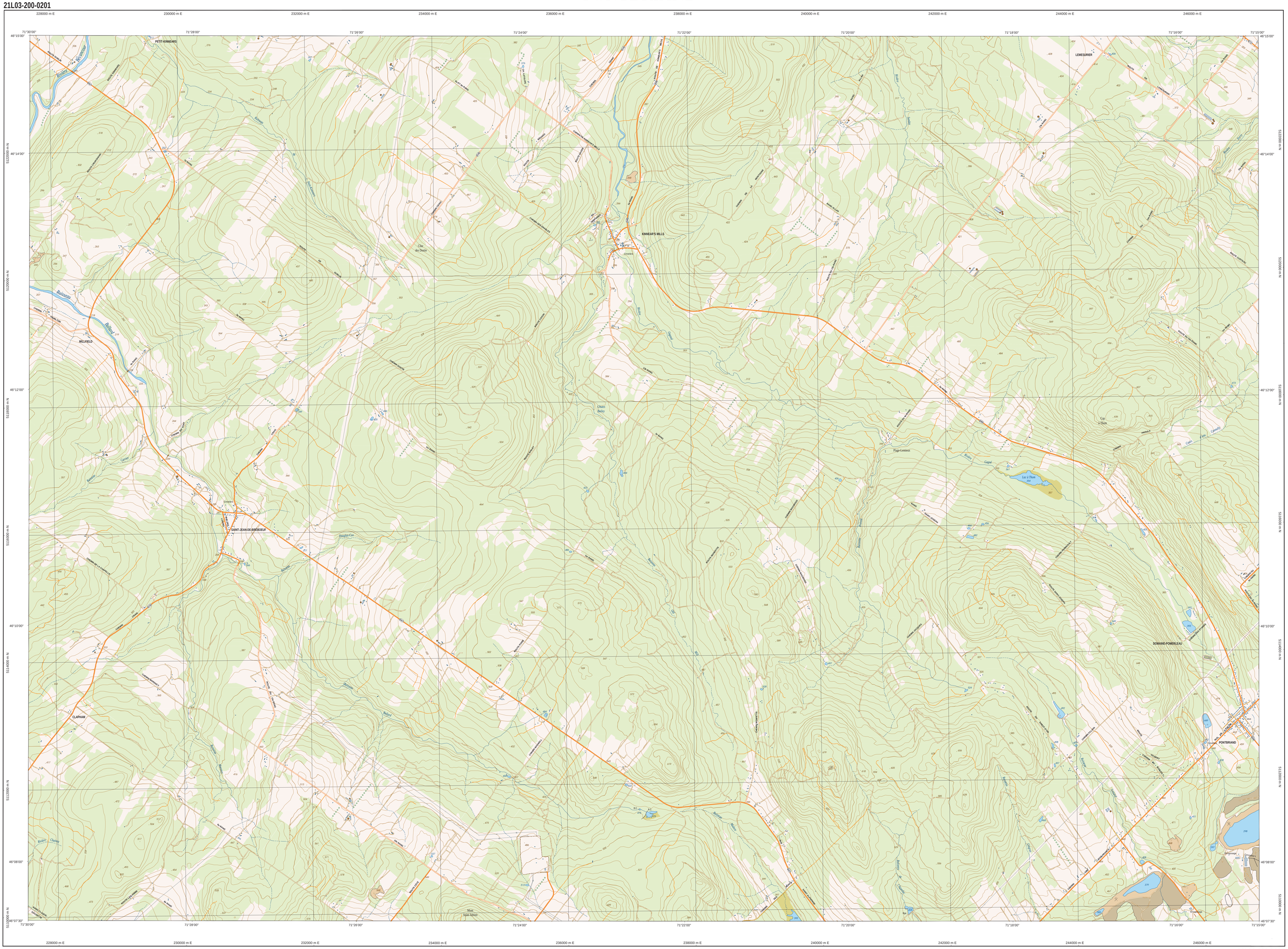
228000 m E
230000 m E
232000 m E
234000 m E
236000 m E
238000 m E
240000 m E
242000 m E
244000 m E
246000 m E
71°30'00"
71°28'00"
71°26'00"
71°24'00"
71°22'00"
71°20'00"
71°18'00"
71°16'00"
71°15'00"
46°15'00"
46°14'00"
46°12'00"
46°10'00"
46°08'00"
46°07'30"
5120000 m N
5118000 m N
5116000 m N
5114000 m N
5112000 m N
5110000 m N
PETIT-KINNEARS
LEMESURIER
KINNEAR'S MILLS
MILLFIELD
SAINT-JEAN-DE-RIBÉBOEUR
CLAPHAM
DOMAINE-POMERLEAU
PONTBRIAND
Rivière Ribébeur
Ruisseau Bulbert
Lac à l'Ours
Lac à l'Eau Claire
Lac à l'Orme
Lac Bailey
Lac Bulbert
Lac Clapham
Lac Pontbriand
Rivière Bailey
Rivière Bulbert
Rivière Clapham
Rivière Pontbriand
Ruisseau Bailey
Ruisseau Bulbert
Ruisseau Clapham
Ruisseau Pontbriand
Cours d'eau Bailey
Cours d'eau Bulbert
Cours d'eau Clapham
Cours d'eau Pontbriand
Cours d'eau Caron
Cours d'eau Cassidy
Cours d'eau Coates
Cours d'eau Douglas
Cours d'eau Fraser
Cours d'eau Gagné
Cours d'eau Lemesurier
Cours d'eau Mailloux
Cours d'eau Pomerleau
Cours d'eau Ste-Anne
Cours d'eau Sauvé
Cours d'eau Tremblay
Cours d'eau Vachon
Côte des Douze
Cap à l'Orme
Plage-Lemieux
Mont Sainte-Anne
Carrière
Sablière
Gravière
Cimetière
Aéroport
Pont d'alignage
Pont d'alignage
Pépinière
Pépinière
Pépinière