

# East Broughton

21L03-200-0202

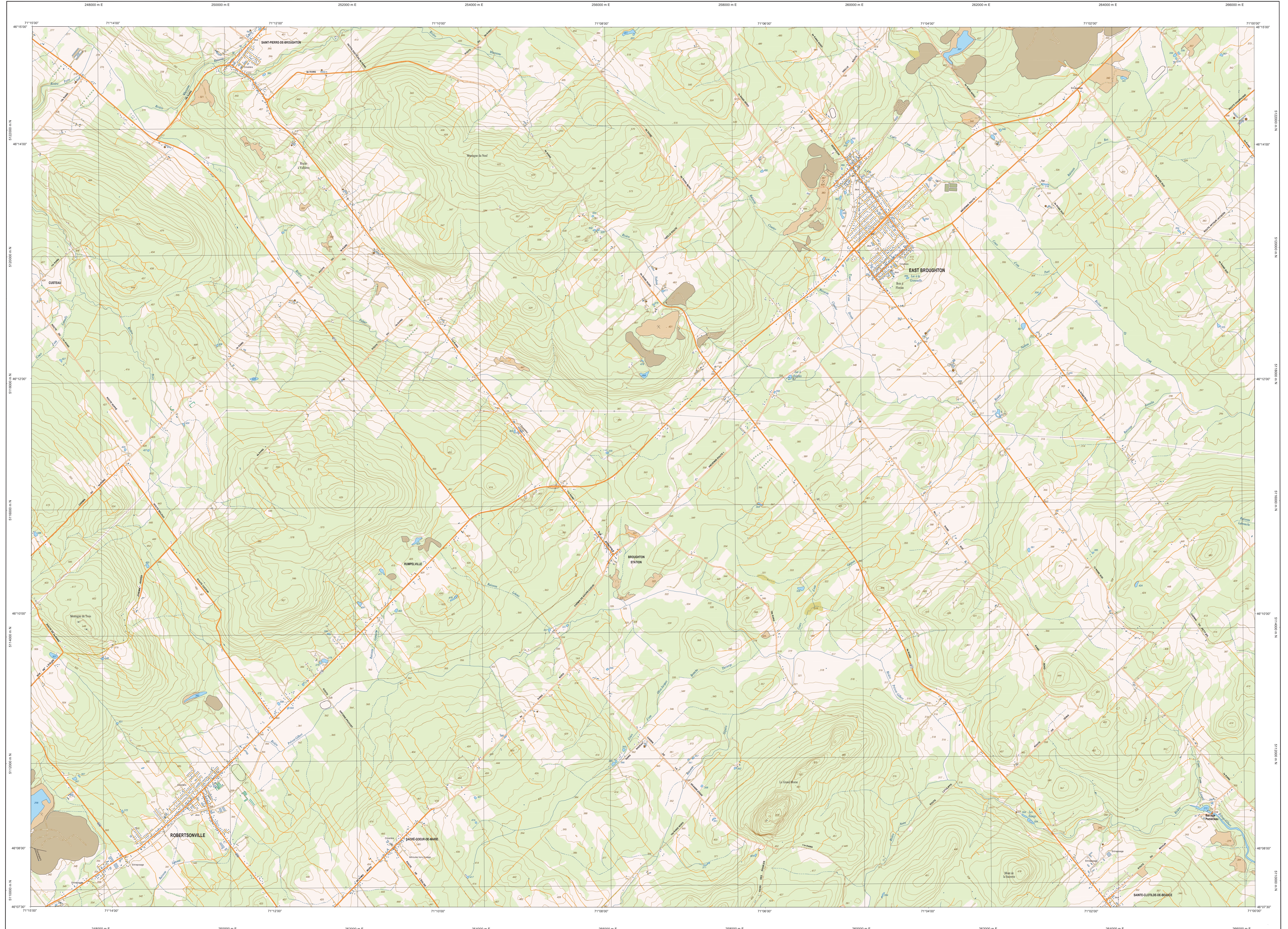

## Série TOPO 1/20 000

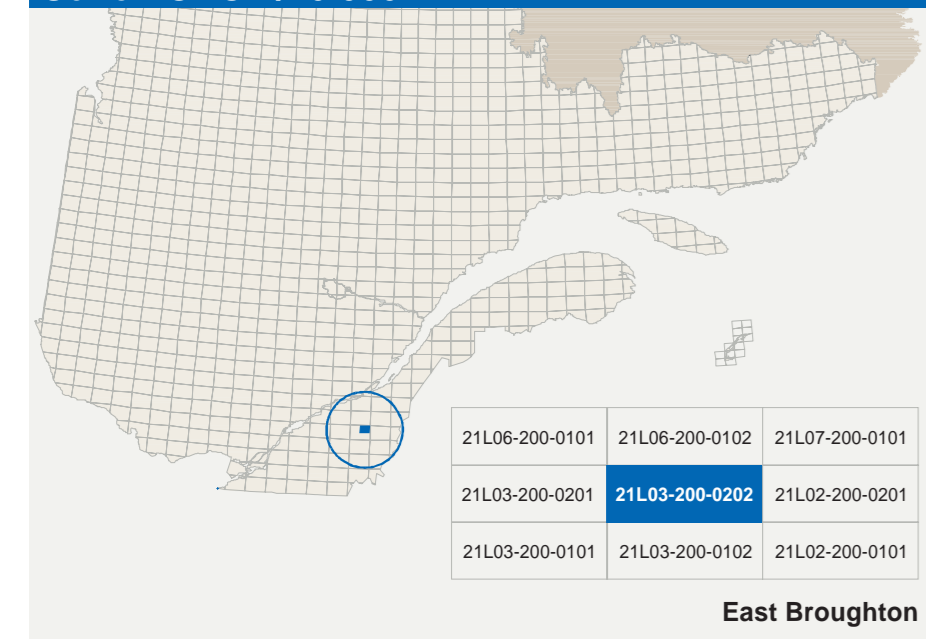

| Hydrographie |  |
|--------------|--|
|              | Cours d'eau; cours d'eau intermittent                  |
|              | Lac; mare; réservoir hydroélectrique                   |
|              | Plaine inondée; milieu humide                          |
|              | Quai; repaire à bois                                   |
|              | Quai; port de plaisance; traversin; phare              |
|              | Brise-lames; écluse                                    |
|              | Canal; écluse  |
|              | Barrage; barrage hydroélectrique; barrage de captivité |
|              | Conduite forcée; glissoirs; buse                       |
| Modèle       |  |
|              | Courbes de niveau; mâtresse; intermédiaire; point coté |
|              | Éclair; décrochement; dépôt forestier                  |
| Végétation   |  |
|              | Milieu boisé; vergers                                  |
|              | Prairie; haie  |

| Voies de communication       |   |
|------------------------------|---|
|                              | Réseau routier supérieur  |
|                              | Rue; chemin; route nationale; route régionale; route collective; route locale; route d'accès aux ressources; piste; non pavée |
|                              | Rue; chemin; route nationale; route régionale; route collective; route locale; route d'accès aux ressources; piste; non pavée |
|                              | Chemin non carrossable  |
| Autres classifications       |   |
|                              | Rue; chemin; route nationale; route régionale; route collective; route locale; route d'accès aux ressources; piste; non pavée |
|                              | Chemin non carrossable  |
| Infrastructures de transport |   |
|                              | Port; pont couvert; pont d'attelage   |
|                              | Passerelle; tunnel  |
|                              | Mur de soutènement; écran anti-bruit  |
|                              | Tableau de bord; table de dénivelé  |
|                              | Vue aérienne; hydroplan; aéroport   |
|                              | Piste d'atterrissage; piste; non pavée  |
|                              | Ligne de transport; pylône; poste de distribution d'électricité   |
|                              | Pipework; tour; tour de télécommunication   |

| Bâtiments et aires désignées |   |
|------------------------------|---|
|                              | Bâtiment; en construction; en ruine; maison mobile; niche             |
|                              | Sens; site  |
|                              | Parc de stationnement; cimetière                                      |
|                              | Terrain de jeu; piscine publique                                      |
|                              | Centre de ski; aéroport; remorque mécanique                           |
|                              | Piste; terrain de golf; jardin zoologique                             |
|                              | Terrain de camping; site; parc; base militaire                        |
|                              | Cour de véhicules hors d'usage; cour d'entreposage de matériaux       |
|                              | Concession; hôtel; hôtel; réservoir de carburant                      |
|                              | Étang; d'épuration; lieu d'ensevelissement sanitaire                  |
|                              | Banc d'emprunt; centre  |
|                              | Mise à ciel ouvert; anas; halte                                       |
|                              | Zone non cartographiée  |
| Frontières                   |   |
|                              | Frontière internationale  |
|                              | Frontière interprovinciale ou interterritoriale                       |
|                              | Frontière Québec - Terre-Neuve-et-Labrador                            |
|                              | Zone frontalière (noté pas définitive, sa position est approximative) |

| Métadonnées  |  |
|--|--|
| Surface de référence géostatique                       | Éllipsoïde GRS 80  |
| Système de référence géostatique                       | NAD 83 corrigé avec le système régional 1922-88  |
| Projection cartographique                              | Mercator transverse modifiée (MTM), zone de 3°, Système de coordonnées planes du Québec (SCQP), fuseau 7 |
| Origine des altitudes                                  | 10 mètres  |
| Équipement des courbes de niveau                       | 1950' ouest  |
| Déclinaison magnétique au centre de la feuille en 2007 | 6,4° vers l'est  |
| Variation annuelle                                     | -0,1°  |
| Coordonnées géographiques au centre de la feuille      | 48°11'15" nord et 71°07'30" ouest  |
| Longitude d'origine (méridien central)                 | 70°30' ouest   |
| Latitude d'origine (équateur)                          | 48°  |
| Coordonnées d'origine                                  | X: 304 800; Y: 0 mètres  |
| Facteur d'échelle                                      | 6,9999   |

| Sources   |  |
|---|--|
| Données   | Ministère des Transports du Québec                 |
| Cartographie  | Hydro-Québec                                       |
| Code d'implantation des réservoirs hydroélectriques | Commission géologique du Canada                    |
| Déclinaison magnétique                              | Commission de topographie du Québec                |
| Nomenclature géographique                           | Ministère des Ressources naturelles du Canada      |
| Courbes de niveau                                   | Ministère des Ressources naturelles et de la Faune |
| Photographies aériennes à l'échelle de 1:50 000     |  |

| Crédits     |  |
|-------------|--|
| Élaboration | Direction générale de l'information géographique                 |
| Revue       | Ministère des Ressources naturelles et de la Faune               |
| Notes       | Les présent documents n'a aucune portée légale.                  |
| ©           | Documentaire du Québec   |
| Dépôt légal | Bibliothèque nationale du Québec, 1 <sup>er</sup> trimestre 2007 |

21L03-200-0202