SAINT-JACQUES-DE-LEEDS

21L06-200-0101

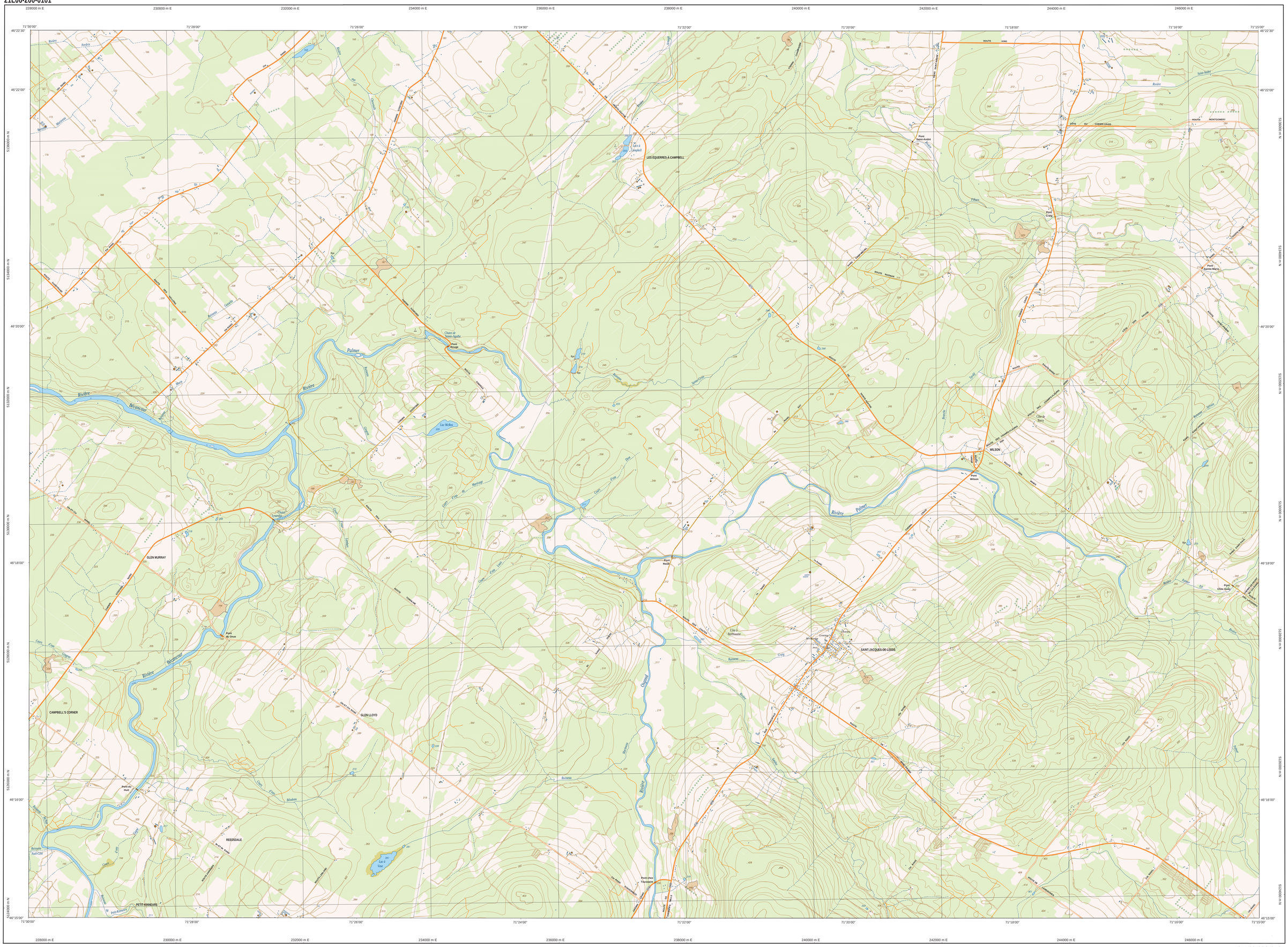
228000 m E
230000 m E
232000 m E
234000 m E
236000 m E
238000 m E
240000 m E
242000 m E
244000 m E
246000 m E
71°30'00"
71°28'00"
71°26'00"
71°24'00"
71°22'00"
71°20'00"
71°18'00"
71°16'00"
71°15'00"
46°22'30"
46°22'00"
46°20'00"
46°18'00"
46°16'00"
46°15'00"
5130000 m N
5128000 m N
5126000 m N
5124000 m N
LES ÉQUERRES-À-CAMPBELL
GLEN MURRAY
CAMPBELL'S CORNER
GLEN LLOYD
REEDSDALE
PETIT-RINNEARS
SAINT-JACQUES-DE-LEEDS
WILSON
Rivière Bécancour
Rivière Palmer
Rivière Osgood
Lac McRae
Lac à Vaux
Lac à Campbell
Chutes de Sainte-Agathe
Pont Rouge
Pont du Onze
Pont du Nord
Pont Reed
Pont chez Tremblay
Pont Saint-André
Pont Craig
Pont Sainte-Marie
Pont Wilson
Pont Chez Gaby
Cimetière
Élevage de Berthaume
Côte de Bois
Ruisseau Noel-Côté
Ruisseau Petit-Rinnears
Ruisseau Merrimac
Ruisseau Bécancour
Ruisseau Palmer
Ruisseau Osgood
Ruisseau Saint-André
Ruisseau Craig
Ruisseau Wilson
Ruisseau Tardif
Ruisseau Filiaux
Ruisseau Bécancour
Ruisseau Bécancour
Ruisseau Bécancour