

SAINT-ODILON

21L07-200-0102

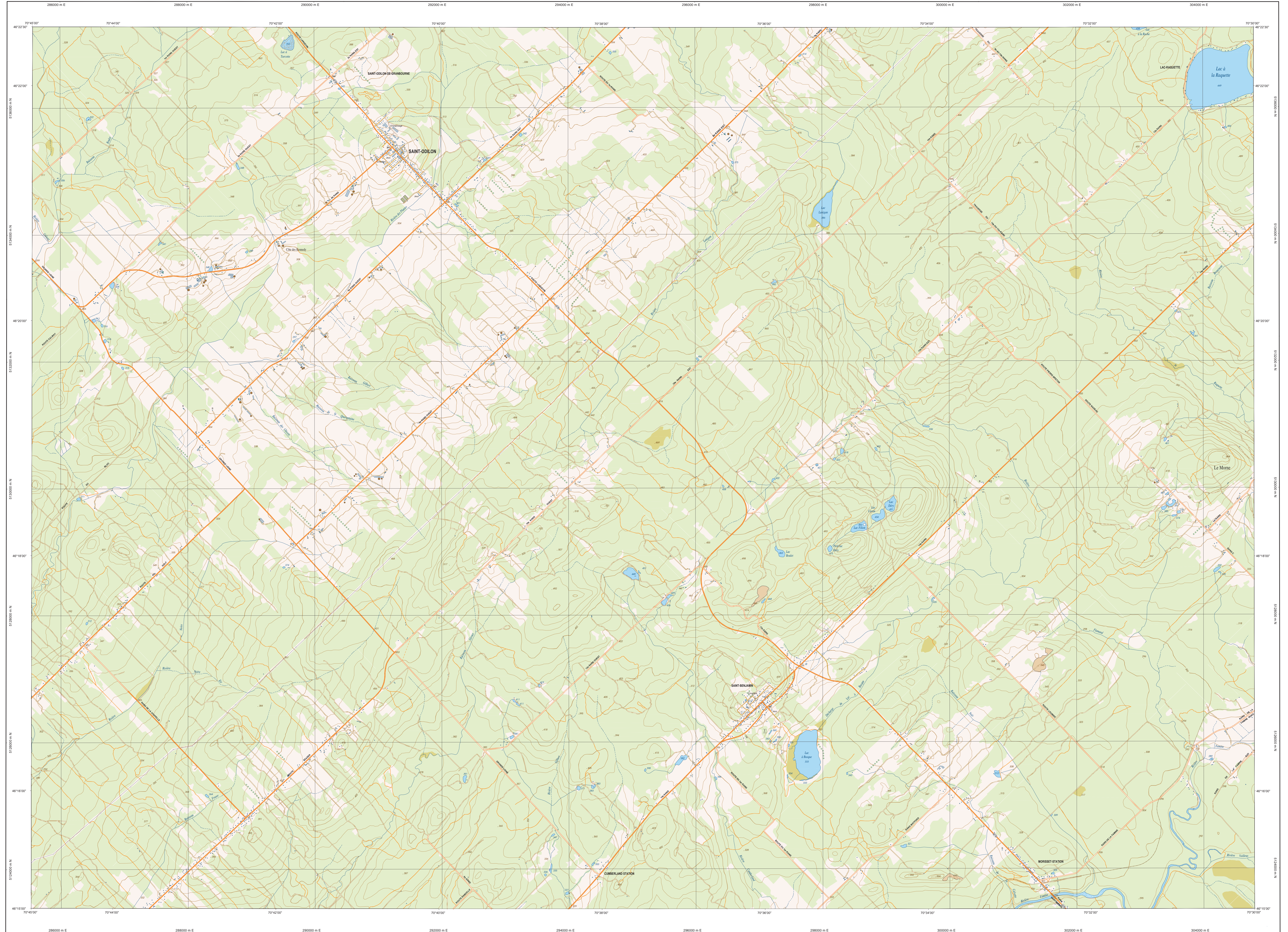

21L07-200-0102

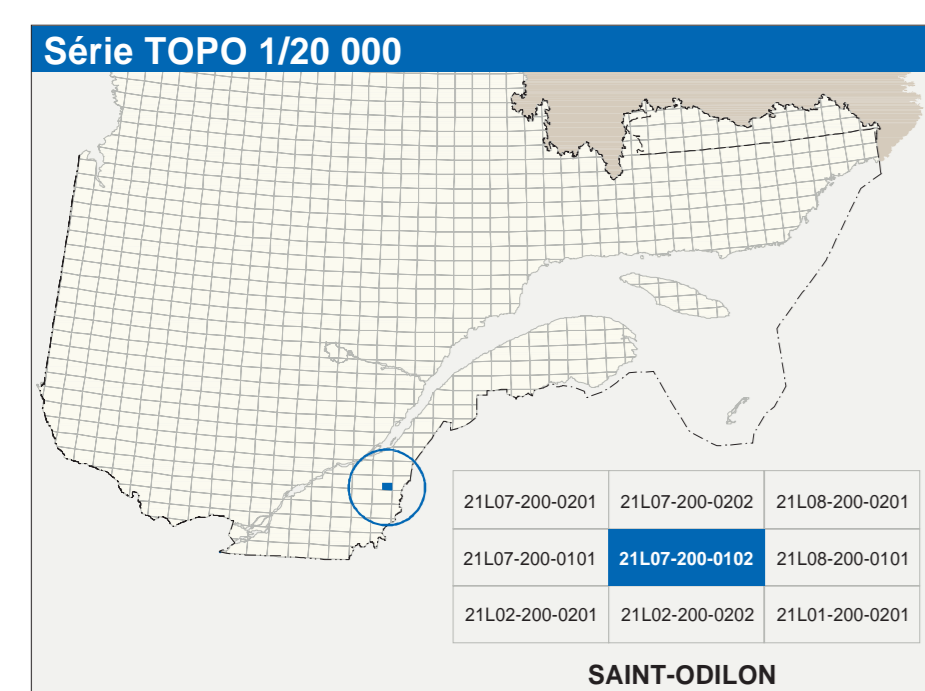

Hydrographie

- Cour d'eau, cours d'eau intermittent
- Lac, mare, réservoir hydroélectrique
- Planer inondé, milieu humide
- Chute, rapide, écouil
- Golf, cote à sèche
- Quai, pont de passage, traversé, plate
- Rive, berge, escarpement
- Canal, écluse
- Barrage, barrage hydroélectrique, barrage de coétor
- Conduite forcée, glorieux, buse

Modèle

- Courbe de niveau, marnage, intermédiaire, point coté
- Estac, aboquement, dépôt fluviale

Végétation

- Mieux boisé, vergé
- Peuple, haie

Infrastructure de transport

Réseau routier (classification HT2)

- Autosoute
- Route nationale, route régionale, route collective, route locale, route d'accès aux ressources : pavée, non pavée

Réseau routier (classification MRN)

- Rue, chemin carrossable : pavé, non pavé
- Voie de communication : en construction, abandonnée
- Chemin non carrossable

Autres

- Pont, pont couvert, pont d'éclatement
- Passerelle, tunnel
- Mur de soutènement, écran anti-bruit
- Tableau de sensibilité, table de dénivelé
- Voie ferrée, hydrobase, aéroport
- Piste d'atterrissage : pavée, non pavée
- Ligne de transport, système, poste de distribution d'électricité
- Pipeline, tour, tour de télécommunication

Habitation, équipement, exploitation

- Bâtiment, en construction, en ruines, maison mobile, tache
- Site, site
- Parc de stationnement, cimetié
- Terrain de jeu, piscine publique
- Centre de ski alpin, remontée mécanique
- Piste, terrain de golf, jardin zoologique
- Terrain de camping, aire-jeu, base militaire
- Cour de véhicules hors d'usage, cour d'entreposage de matériaux
- Convoyeur, broyeur à bois, réservoir de surface
- Étang d'épuration, lieu d'enfouissement sanitaire
- Banc d'embarcad, canalis
- Mine à ciel ouvert, arène, hôtel
- Zone non cartographiée

Frontières

- Frontière internationale
- Frontière interprovinciale ou interterritoriale
- Frontière Québec - Terre Inuvial de Labrador (cette frontière n'est pas définitive)

Métadonnées

Sources de données géographiques

Système de référence géodésique : NAD83, compatible avec le système mondial WGS84

Système de coordonnées géographiques : Métrique horizontale modifiée (MTM), zone de 7, système de coordonnées planes du Québec (SCQPL), zone 7

Projection cartographique : Équidistance des courbes de niveau

Degrés des altitudes : Déclinaison magnétique au centre de la feuille en 2013 : 4,2 vers l'est

Variation annuelle : 0,7 vers l'ouest

Coordonnées géographiques au centre de la feuille : 48°18'45" nord 70°37'30" ouest

Longueur de ligne (feuille au centre) : 0,7

Latitude d'origine (équateur) : 304 800,0 mètres

Coordonnées X, Y d'origine : 0 9999

Échelle (GRS80) : 1:20 000

Échelle (NAD83) : 1:20 000

Échelle (WGS84) : 1:20 000

Échelle (MTM) : 1:20 000

Échelle (SCQPL) : 1:20 000

Échelle (zone 7) : 1:20 000

Échelle (zone 8) : 1:20 000

Échelle (zone 9) : 1:20 000

Échelle (zone 10) : 1:20 000

Échelle (zone 11) : 1:20 000

Échelle (zone 12) : 1:20 000

Échelle (zone 13) : 1:20 000

Échelle (zone 14) : 1:20 000

Échelle (zone 15) : 1:20 000

Échelle (zone 16) : 1:20 000

Échelle (zone 17) : 1:20 000

Échelle (zone 18) : 1:20 000

Échelle (zone 19) : 1:20 000

Échelle (zone 20) : 1:20 000

Échelle (zone 21) : 1:20 000

Échelle (zone 22) : 1:20 000

Échelle (zone 23) : 1:20 000

Échelle (zone 24) : 1:20 000

Échelle (zone 25) : 1:20 000

Échelle (zone 26) : 1:20 000

Échelle (zone 27) : 1:20 000

Échelle (zone 28) : 1:20 000

Échelle (zone 29) : 1:20 000

Échelle (zone 30) : 1:20 000

Échelle (zone 31) : 1:20 000

Échelle (zone 32) : 1:20 000

Échelle (zone 33) : 1:20 000

Échelle (zone 34) : 1:20 000

Échelle (zone 35) : 1:20 000

Échelle (zone 36) : 1:20 000

Échelle (zone 37) : 1:20 000

Échelle (zone 38) : 1:20 000

Échelle (zone 39) : 1:20 000

Échelle (zone 40) : 1:20 000

Échelle (zone 41) : 1:20 000

Échelle (zone 42) : 1:20 000

Échelle (zone 43) : 1:20 000

Échelle (zone 44) : 1:20 000

Échelle (zone 45) : 1:20 000

Échelle (zone 46) : 1:20 000

Échelle (zone 47) : 1:20 000

Échelle (zone 48) : 1:20 000

Échelle (zone 49) : 1:20 000

Échelle (zone 50) : 1:20 000

Échelle (zone 51) : 1:20 000

Échelle (zone 52) : 1:20 000

Échelle (zone 53) : 1:20 000

Échelle (zone 54) : 1:20 000

Échelle (zone 55) : 1:20 000

Échelle (zone 56) : 1:20 000

Échelle (zone 57) : 1:20 000

Échelle (zone 58) : 1:20 000

Échelle (zone 59) : 1:20 000

Échelle (zone 60) : 1:20 000

Échelle (zone 61) : 1:20 000

Échelle (zone 62) : 1:20 000

Échelle (zone 63) : 1:20 000

Échelle (zone 64) : 1:20 000

Échelle (zone 65) : 1:20 000

Échelle (zone 66) : 1:20 000

Échelle (zone 67) : 1:20 000

Échelle (zone 68) : 1:20 000

Échelle (zone 69) : 1:20 000

Échelle (zone 70) : 1:20 000

Échelle (zone 71) : 1:20 000

Échelle (zone 72) : 1:20 000

Échelle (zone 73) : 1:20 000

Échelle (zone 74) : 1:20 000

Échelle (zone 75) : 1:20 000

Échelle (zone 76) : 1:20 000

Échelle (zone 77) : 1:20 000

Échelle (zone 78) : 1:20 000

Échelle (zone 79) : 1:20 000

Échelle (zone 80) : 1:20 000

Échelle (zone 81) : 1:20 000

Échelle (zone 82) : 1:20 000

Échelle (zone 83) : 1:20 000

Échelle (zone 84) : 1:20 000

Échelle (zone 85) : 1:20 000

Échelle (zone 86) : 1:20 000

Échelle (zone 87) : 1:20 000

Échelle (zone 88) : 1:20 000

Échelle (zone 89) : 1:20 000

Échelle (zone 90) : 1:20 000

Échelle (zone 91) : 1:20 000

Échelle (zone 92) : 1:20 000

Échelle (zone 93) : 1:20 000

Échelle (zone 94) : 1:20 000

Échelle (zone 95) : 1:20 000

Échelle (zone 96) : 1:20 000

Échelle (zone 97) : 1:20 000

Échelle (zone 98) : 1:20 000

Échelle (zone 99) : 1:20 000

Échelle (zone 100) : 1:20 000

Sources

Classification du réseau routier québécois : Ministère des transports, 00

Cote d'exploitation des réservoirs hydroélectriques : Hydro-Québec, 1990

Déclinaison magnétique : Commission géologique du Canada, 2003

Courbes de niveau : Commission des Ressources naturelles du Canada, 2000

Nomenclature géographique : Commission de toponymie du Québec, n.d.

Photographies aériennes : Ministère des Ressources naturelles et de la Faune, 2000

Crédits

Réalisation : Direction générale de l'information géographique

© Gouvernement du Québec 2003

Dépot légal - Bibliothèque nationale du Québec