

SAINTE-FOY

21L14-200-0101

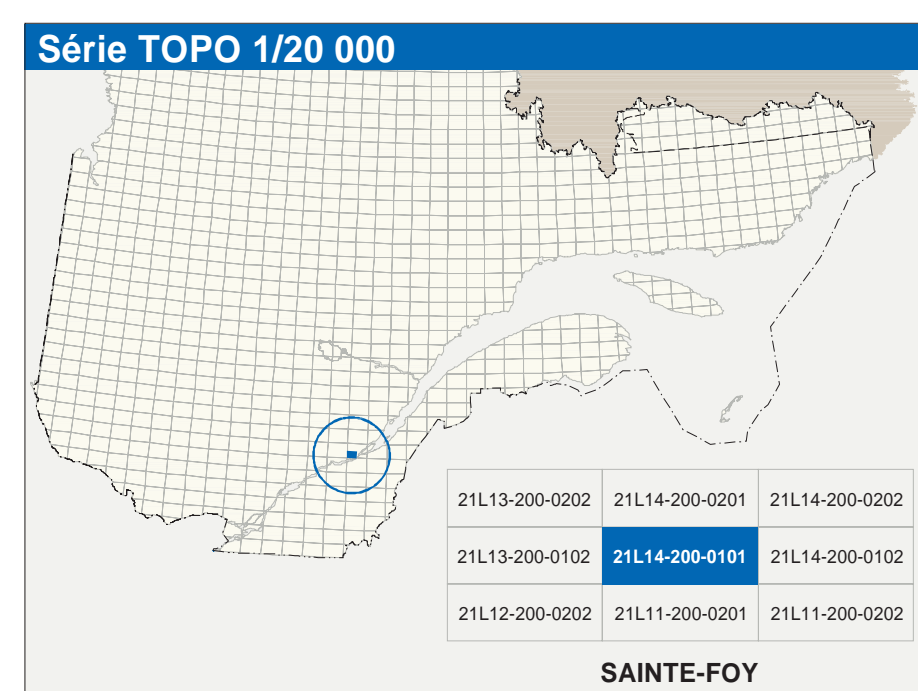
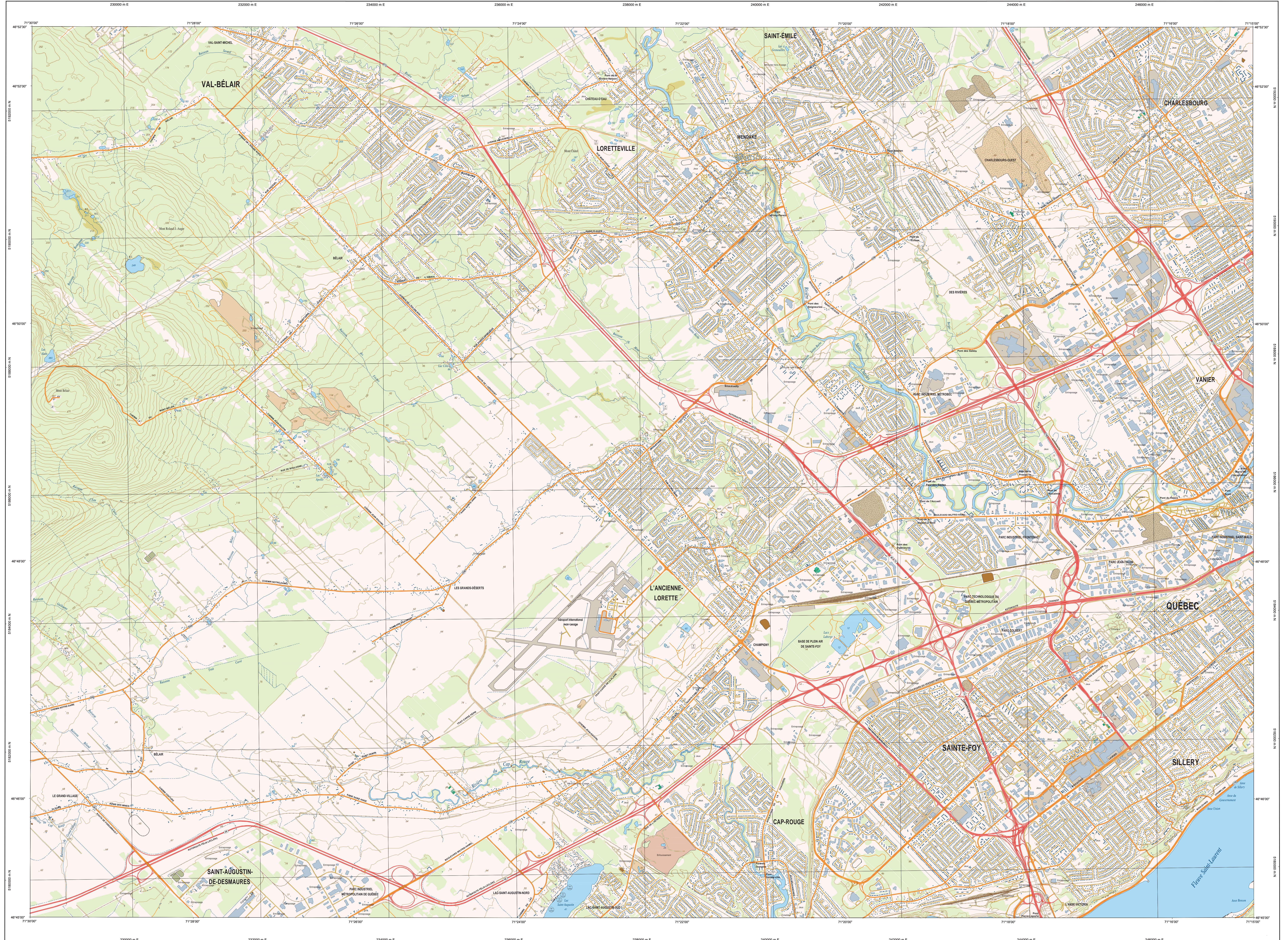

Hydrographie

	Courir d'eau: cours d'eau intermittent
	Lac, mare: réservoir hydroélectrique
	Plaine inondée: milieu humide
	Churn, rapide: écoulé
	Gué: câble sèche
	Quai: pont de péage: traversé, phare
	Brouillards: éclusée
	Canal: éclusé
	Barrage: barrage hydroélectrique: barrage de canal
	Conduite forcée: glissoire: buse

Modèle

	Courbe de niveau métrique: intermédiaire: point coté
	Esker: débouchement: dépôt fluvial

Végétation

	Milieu boisé: vergé
	Prairie: tige

Infrastructure de transport

Réseau routier (classification MTQ)

	Autoroute
	Route nationale: route régionale: route collective: route locale: route d'accès aux ressources: pavée: non pavée

Réseau routier (classification MRN)

	Rue: chemin carrossable: pavé: non pavé
	Voie de communication: en construction: abandonnée
	Chemin non carrossable

Autres

	Pont: pont couvert: pont d'égout
	Passerelle: tunnel
	Mur de soutènement: écran anti-but
	Talus de remblai: talus de déblai
	Voie ferrée: hydrobase: aéroport
	Plage d'atterrissage: pavée: non pavée
	Banc d'aériens: canaux
	Ligne de transport: pylône: poteau de distribution d'électricité
	Pipeline: tuyau: tour de télécommunication

Habitation, équipement, exploitation

	Terrain en construction: en ruine: maison mobile: tache
	Parc de stationnement: cimetière
	Terrain de jeu: piscine publique
	Centre de ski alpin: remonte-pente mécanique
	Plage: terrain de golf: jardin botanique
	Terrain de camping: site-parc: base militaire
	Cour de véhicules hors d'usage: cour d'entreposage de matériaux
	Composteur: brûleur à bois: réservoir de surface
	Étang d'épuration: lieu d'enfouissement sanitaire
	Banc d'équipement: canaux
	Mine à ciel ouvert: ariane: habite
	Zone non cartographiée

Frontières

	Frontière internationale
	Frontière interprovinciale ou interétatique
	Frontière Québec - Terre Non Reconnue/Labrador (sans frontière n'est pas définie)

Métadonnées

Système de référence géodésique: Système de référence géodésique: Projection cartographique: Origine des altitudes: Échelle des courbes de niveau: Déclinaison magnétique au centre de la feuille en 2023: Vitesse annuelle: Coordonnées géographiques au centre de la feuille: Longueur d'origine (métrique central): Latitude d'origine (métrique): Coordonnées X, Y d'origine: Facteur d'échelle:

Étendue GR50: NAD83, compatible avec le système mondial WGS84: Métrique: système métrique (MTM): zone de 50° système de coordonnées planes du Québec (SCQP), classe 7 (500000 (Niveau moyen des mers))

1722' ouest
 41' vers l'est
 46°48'45' nord 71°22'30' ouest
 7070' ouest
 0,0°
 50680,0 mètres
 0,9999

0 1 2 km
 1 cm sur la carte équivaut à 20 000 cm sur le terrain, soit 200 mètres
 1/20 000

Sources

Données	Organisme	Date
Classification du réseau routier supérieur	Ministère des transports	nd
Cote d'exploitation des réservoirs hydroélectriques	Hydro-Québec	1990
Déclinaison magnétique	Commission géologique du Canada	2003
Courbes de niveau	Photogrammes aériennes à l'échelle de 1:40 000	2000
Nomenclature: géographique	Commission de toponymie du Québec	nd
Photogrammes aériennes à l'échelle de 1:40 000	Ministère des Ressources naturelles et de la Faune	2000

Crédits

Réalisation: Direction générale de l'information géographique
 © Gouvernement du Québec 3^e trimestre 2003
 Dépôt légal - Bibliothèque nationale du Québec

21L14-200-0101