

SAINT-ADOLPHE

21M03-200-0101

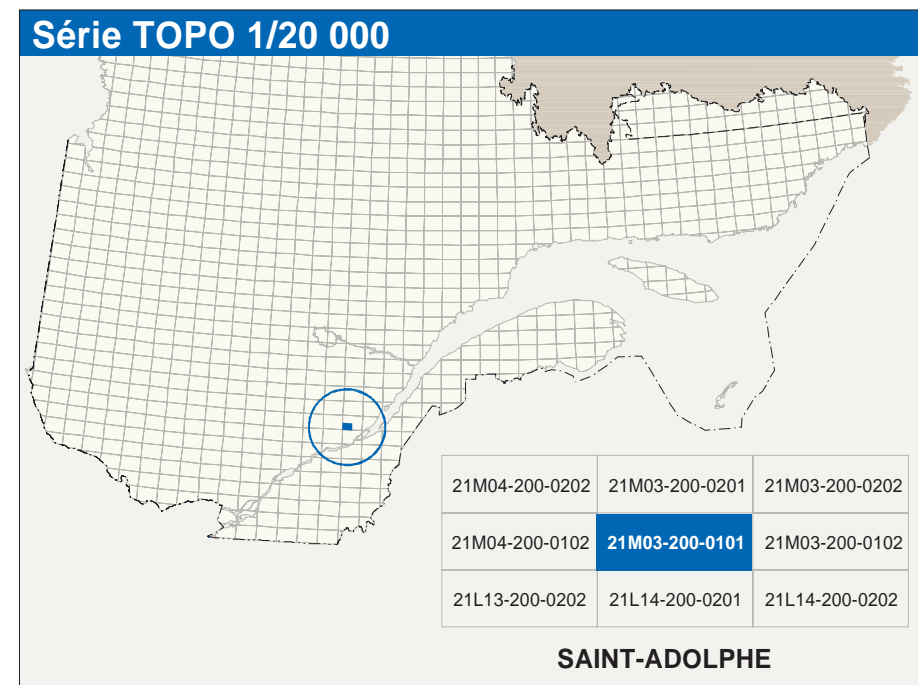
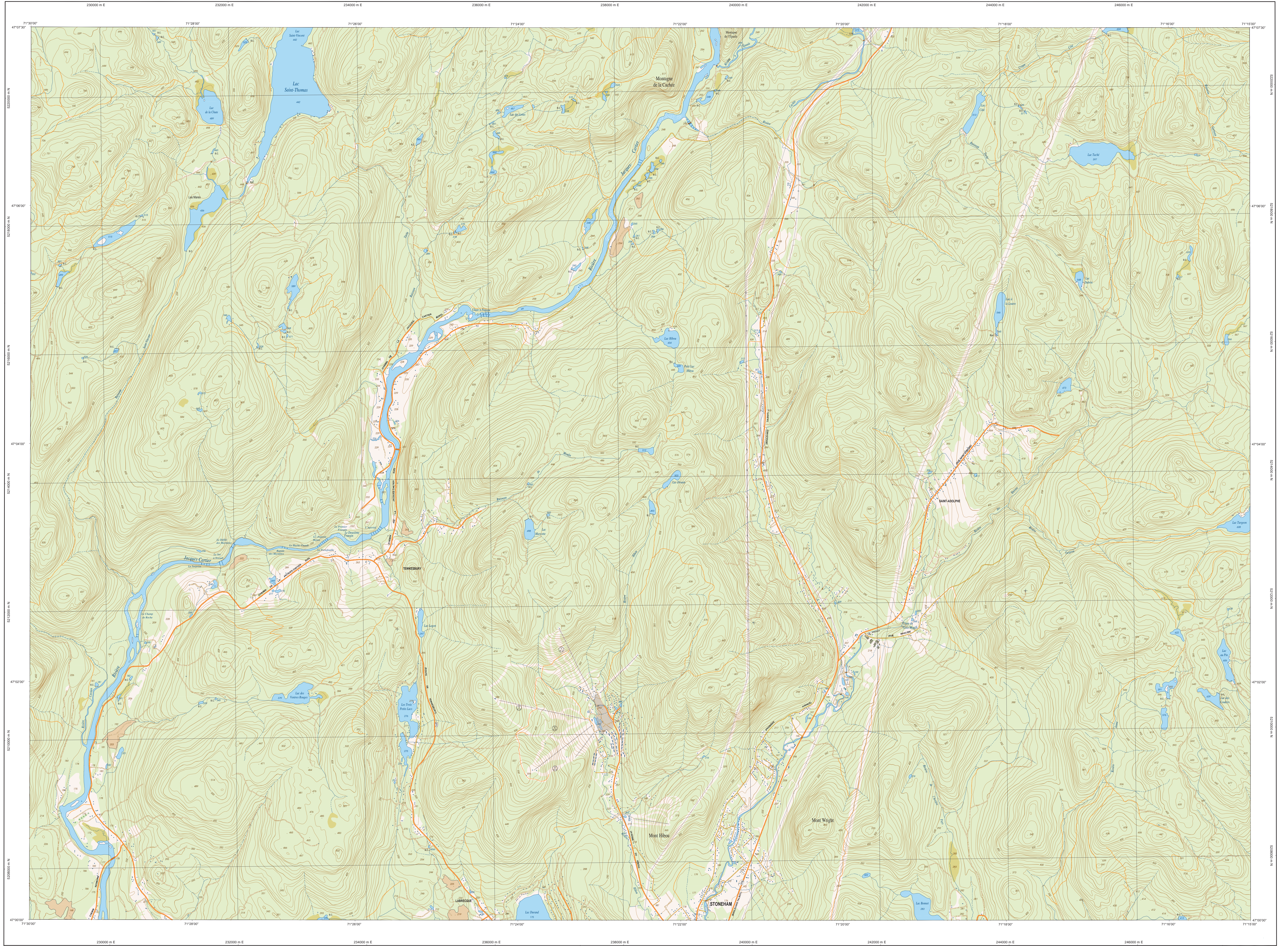

Hydrographie	Coûts d'eau; cours d'eau intermittent
	Lac, mare; réservoir hydroélectrique
	Plans, marais; milieu humide
	Chutes, rapides; écoule
	Quai, pont de péage; barrage, retenue, phare
	Biefs-lames; estacade
	Canal; écluse
	Barrage, barrage hydroélectrique; barrage de castor
	Conduite forcée, gazoise; buse
Modèle	
	Courbe de niveau; médiane; intermédiaire; point coté
	Esker; décrochement; dépôt fluvial
Végétation	
	Milieu boisé; vergé
	Prairie; talaie

Infrastructure de transport	Autres

Habitation, équipement, exploitation	Frontières

Métadonnées	Éléments
Surface de référence géométrique : NAD83, compatible avec le système mondial WGS84	Élément GRS80
Système de référence géométrique : Projection cartographique	MOB3, compatible avec le système mondial WGS84
Projection cartographique :	Méridien central (MTM), zone de 7° système de coordonnées planes du Québec (SC-PQ), fuseau 7
Équidistance des courbes de niveau :	CSQ0203 (Niveau moyen des mers)
Déclinaison magnétique au centre de la feuille au 2003 :	10 mètres
Variation annuelle :	17'29" ouest
Coordonnées géographiques au centre de la feuille :	4,2" vers l'est
Longitude d'origine (méridien central) :	47°02'47" nord 71°22'30" ouest
Latitude d'origine (parallèle) :	70°50' ouest
Coordonnées X, Y d'origine :	380 800, 0 mètres
Facteur d'échelle :	0,9999

Sources	Organe	Date
Classification des réseaux routiers supérieurs :	Ministère des transports	nd
Catégorie des réseaux hydroélectriques :	Hydro-Québec	1990
Déclinaison magnétique :	Commission géologique du Canada	2003
Courbes de niveau :	Photogrammétrie	à l'échelle de 1:50 000
Nomenclature géographique :	Commission de toponymie du Québec	1996
Photogrammes aériennes à l'échelle de 1:40 000 :	Ministère des Ressources naturelles et de la Faune	1996

Credits	Organe	Date
Réalisation : Direction générale de l'information géographique		
Développé par : Ressources naturelles et Faune		
Copyright : © Gouvernement du Québec, 7 mai 2003		
Déposé : Bibliothèque nationale du Québec		