# Saint-Arsène

**21N14-200-0201**

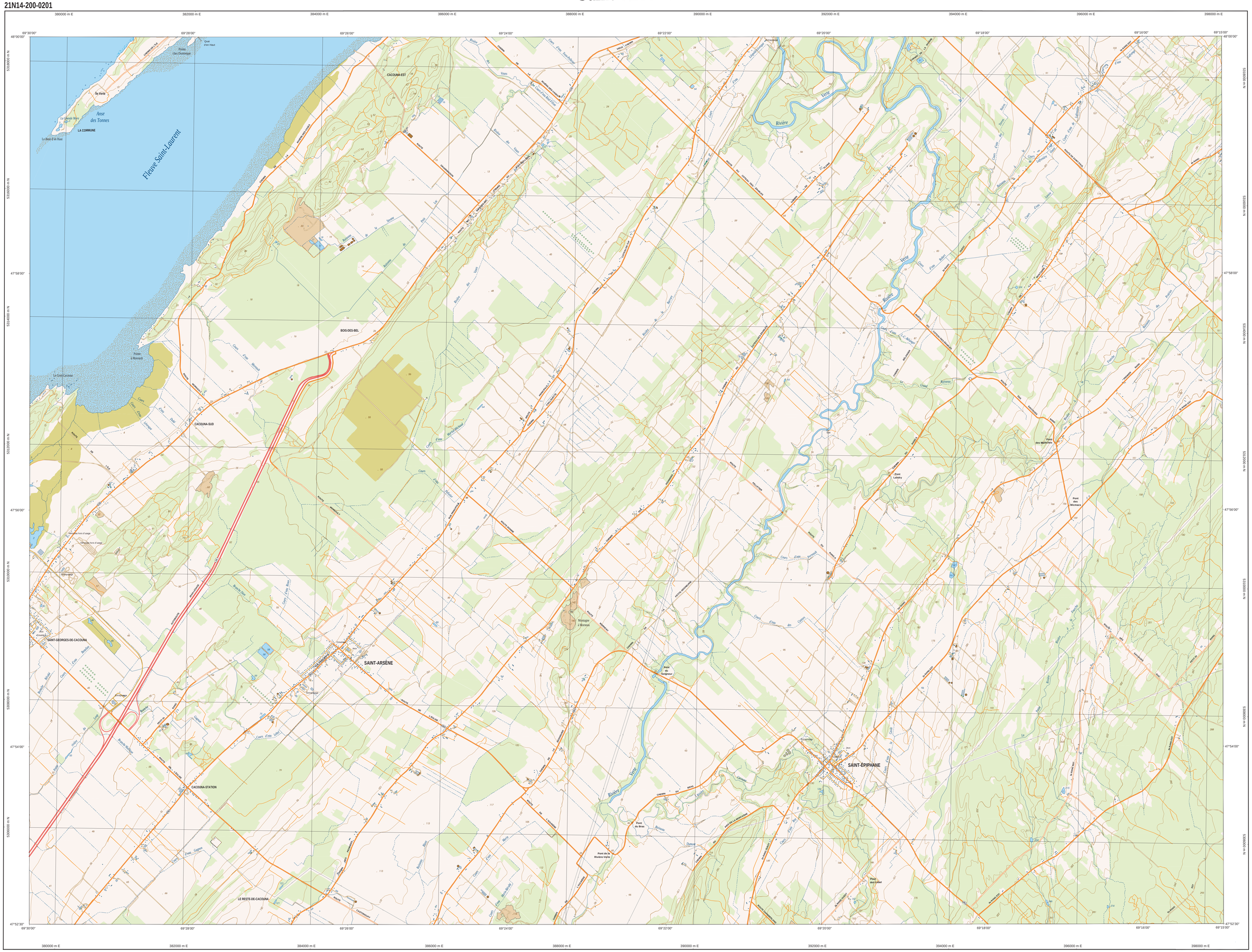


**21N14-200-0201**

## Série TOPO 1/20 000

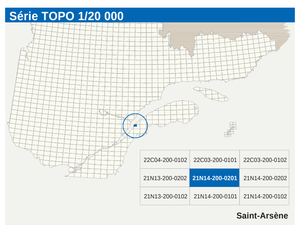


### Hydrographie

- Cours d'eau; cours d'eau intermittent
- Lac, mare; réservoir hydroélectrique
- Plaine inondée; milieu humide
- Chute, rapide; écueil
- Guéi; cale sèche
- Quai; port de plaisance, traverse, phare
- Brise-lames; estacade
- Canal; écluse
- Barrage, barrage hydroélectrique; barrage de castor
- Conduite forcée, glissoire; buse

### Modelé

- Courbe de niveau maîtresse; intermédiaire; point coté
- Esker, décrochement; dépôt fluviatile

### Végétation

- Milieu boisé; verger
- Percée; haie

### Voies de communication

**Réseau routier supérieur**

- Autoroute
- Route nationale, route régionale, route collectrice, route locale, route d'accès aux ressources : pavée; non pavée

**Autres classifications**

- Rue, chemin carrossable : pavé; non pavé
- Voie de communication : en construction; abandonnée
- Chemin non carrossable

**Infrastructures de transport**

- Pont, pont couvert; pont d'étagement
- Passerelle; tunnel
- Mur de soutènement; écran antibruit
- Talus de remblai; talus de déblai
- Voie ferrée; hydrobase, aéroport
- Piste d'atterrissage : pavée; non pavée
- Ligne de transport, pylône, poste de distribution d'électricité
- Pipeline; tour, tour de télécommunication

### Bâtiments et aires désignées

- Bâtiment, en construction, en ruines; maison mobile, flèche
- Serre; silo
- Parc de stationnement; cimetière
- Terrain de jeu; piscine publique
- Centre de ski alpin; remontée mécanique
- Piste, terrain de golf; jardin zoologique
- Terrain de camping, ciné-parc; base militaire
- Cour de véhicules hors d'usage; cour d'entreposage de matériaux
- Convoyeur, brûleur à bois; réservoir de surface
- Étang d'épuration; lieu d'enfouissement sanitaire
- Banc d'emprunt; carrière
- Mine à ciel ouvert; amas, halde
- Zone non cartographiée

### Frontières

- Frontière internationale
- Frontière interprovinciale ou interétatique
- Frontière Québec – Terre-Neuve-et-Labrador (cette frontière n'est pas définitive, sa position est approximative)

### Métadonnées

| | |
|---|---|
| Surface de référence géodésique | Ellipsoïde GRS 80 |
| Système de référence géodésique | NAD 83 compatible avec le système mondial WGS 84 |
| Projection cartographique | Mercator transverse modifiée (MTM), zone de 3°, Système de coordonnées planes du Québec (SCOPQ), fuseau 7 |
| Origine des altitudes | CGVD 28 (Niveau moyen des mers) |
| Équidistance des courbes de niveau | 10 mètres |
| Déclinaison magnétique au centre de la feuille en 2005 | 18°41' ouest |
| Variation annuelle | 5,8' vers l'est |
| Coordonnées géographiques au centre de la feuille | 47°56'15" nord et 69°22'30" ouest |
| Longitude d'origine (méridien central) | 70°30' ouest |
| Latitude d'origine (équateur) | 0° |
| Coordonnée d'origine | X : 304 800; Y : 0 mètres |
| Facteur d'échelle | 0,9999 |

(1 cm sur la carte équivaut à 20 000 cm sur le terrain, soit 200 mètres)

0 — 1,0 — 1,5 — 2 km

**1/20 000**

### Sources

| Données | Organisme | Année |
|---|---|---|
| Classification du réseau routier supérieur | Ministère des Transports du Québec | nd |
| Cote d'exploitation des réservoirs hydroélectriques | Hydro-Québec | 1990 |
| Déclinaison magnétique | Commission géologique du Canada | 2005 |
| Nomenclature géographique | Commission de toponymie du Québec | nd |
| Courbes de niveau | Ministère des Ressources naturelles et de la Faune | 2001 |
| Photographies aériennes à l'échelle de 1/40 000 | Ministère des Ressources naturelles et de la Faune | 2001 |

### Crédits

Réalisation : Direction générale de l'information géographique
Ministère des Ressources naturelles et de la Faune
Note : Le présent document n'a aucune portée légale.

© Gouvernement du Québec

Dépôt légal - Bibliothèque nationale du Québec, 3e trimestre 2005

Ressources naturelles et Faune
Québec