RIVIÈRE NOUVELLE

22B10-200-0102

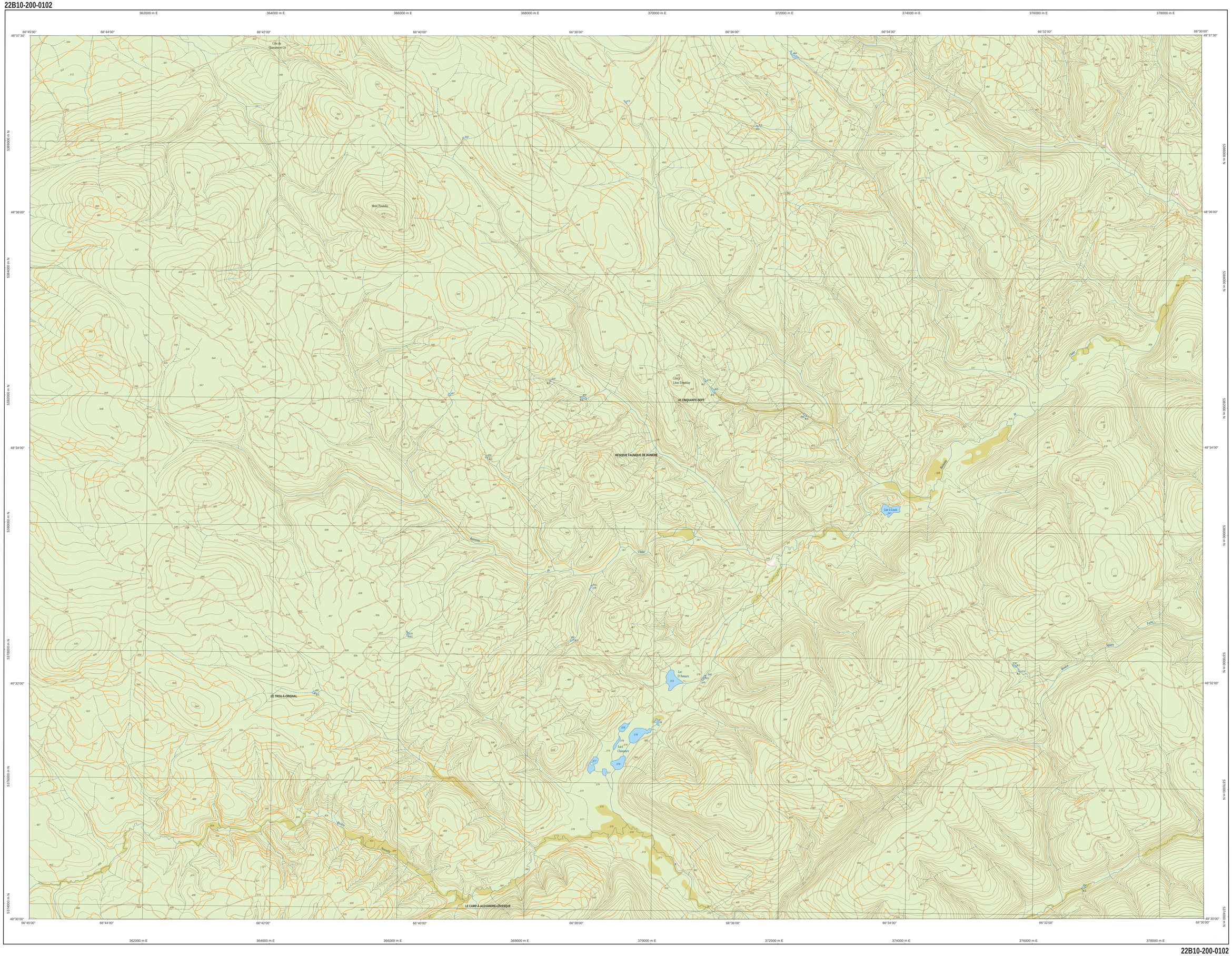
362000 m E
364000 m E
366000 m E
368000 m E
370000 m E
372000 m E
374000 m E
376000 m E
378000 m E
66°45'00"
66°44'00"
66°42'00"
66°40'00"
66°38'00"
66°36'00"
66°34'00"
66°32'00"
66°30'00"
48°37'30"
48°36'00"
48°34'00"
48°32'00"
48°30'00"
5386000 m N
5384000 m N
5382000 m N
5380000 m N
5378000 m N
5376000 m N
5374000 m N
5372000 m N
5370000 m N
5368000 m N
5366000 m N
5364000 m N
Côte du Quarantenet-Un
Mont Tétanbec
Côte à Léon-Tremblay
LE CINQUANTE-SEPT
RÉSERVE FAUNIQUE DE DUMÉRE
Lac à Louis
Lac D'Amours
Lacs Chasseurs
LE TROU À ORIGNAL
LE CAMP-À-ALEXANDRE-L'ÉVÊQUE
Rivière Nouvelle
Ruisseau
Ruisseau Sauvage
Ruisseau Sauvage
Ruisseau Sauvage