Forestville

22C11-200-0202

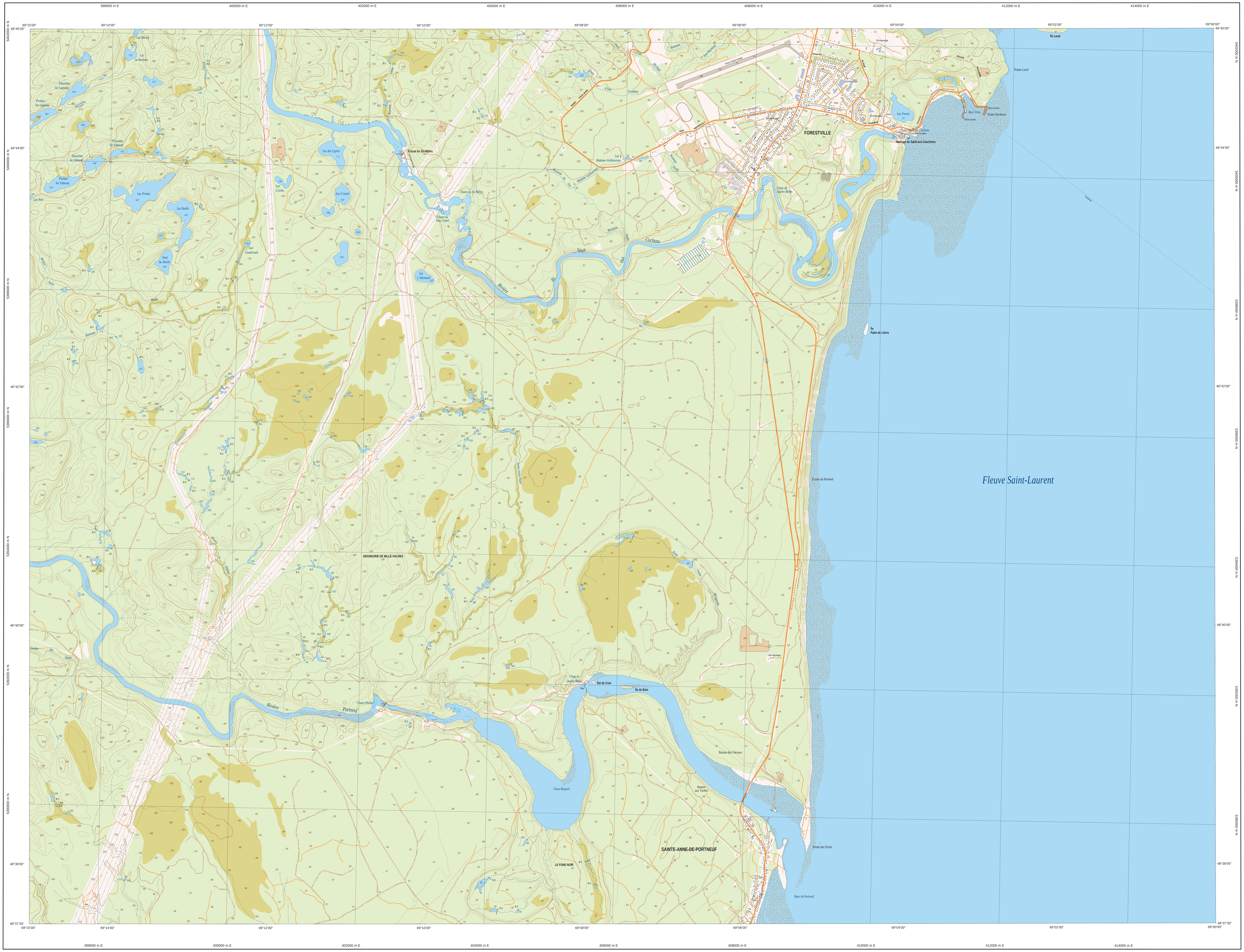

22C11-200-0202

Série TOPO 1/20 000

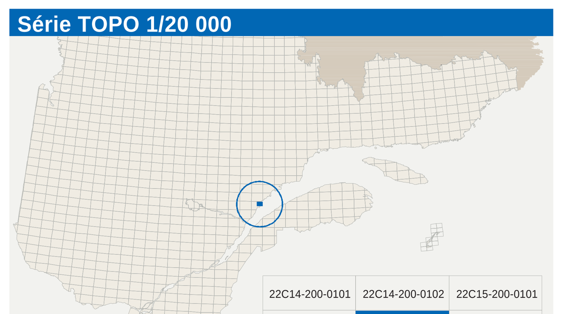

22C14-200-0101	22C14-200-0102	22C15-200-0101
22C11-200-0201	**22C11-200-0202**	-------------------
22C11-200-0101	22C11-200-0102	-------------------

Forestville

Hydrographie

Cours d'eau; cours d'eau intermittent
Lac, mare; réservoir hydroélectrique
Plaine inondée; milieu humide
Chute, rapide; écueil
Gué; cale sèche
Quai; port de plaisance, traverse, phare
Brise-lames; estacade
Canal; écluse
Barrage, barrage hydroélectrique; barrage de castor
Conduite forcée, glissoire; buse

Modelé

Courbe de niveau maîtresse; intermédiaire; point coté
Esker, décrochement; dépôt fluviatile

Végétation

Milieu boisé; verger
Percée; haie

Voies de communication

Réseau routier supérieur

Autoroute
Route nationale, route régionale, route collectrice, route locale, route d'accès aux ressources : pavée; non pavée

Autres classifications

Rue, chemin carrossable : pavé; non pavé
Voie de communication : en construction; abandonnée
Chemin non carrossable

Infrastructures de transport

Pont, pont couvert; pont d'étagement
Passerelle; tunnel
Mur de soutènement; écran antibruit
Talus de remblai; talus de déblai
Voie ferrée; hydrobase, aéroport
Piste d'atterrissage : pavée; non pavée
Ligne de transport, pylône, poste de distribution d'électricité
Pipeline; tour, tour de télécommunication

Bâtiments et aires désignées

Bâtiment, en construction, en ruines; maison mobile, flèche
Serre; silo
Parc de stationnement; cimetière
Terrain de jeu; piscine publique
Centre de ski alpin; remontée mécanique
Piste, terrain de golf; jardin zoologique
Terrain de camping, ciné-parc; base militaire
Cour de véhicules hors d'usage; cour d'entreposage de matériaux
Convoyeur, brûleur à bois; réservoir de surface
Étang d'épuration; lieu d'enfouissement sanitaire
Banc d'emprunt; carrière
Mine à ciel ouvert; amas, halde
Zone non cartographiée

Frontières

Frontière internationale
Frontière interprovinciale ou interétatique
Frontière Québec – Terre-Neuve-et-Labrador (cette frontière n'est pas définitive, sa position est approximative)

Métadonnées

Surface de référence géodésique	Ellipsoïde GRS 80
Système de référence géodésique	NAD 83 compatible avec le système mondial WGS 84
Projection cartographique	Mercator transverse modifiée (MTM), zone de 3°, Système de coordonnées planes du Québec (SCOPQ), fuseau 7
Origine des altitudes	CGVD 28 (Niveau moyen des mers)
Équidistance des courbes de niveau	10 mètres
Déclinaison magnétique au centre de la feuille en 2007	18°55' ouest
Variation annuelle	8,1' vers l'est
Coordonnées géographiques au centre de la feuille	48°41'15" nord et 69°07'30" ouest
Longitude d'origine (méridien central)	70°30' ouest
Latitude d'origine (équateur)	0°
Coordonnée d'origine	X : 304 800; Y : 0 mètres
Facteur d'échelle	0,9999

(1 cm sur la carte équivaut à 20 000 cm sur le terrain, soit 200 mètres)

0 — 1,0 — 1,5 — 2 km

1/20 000

Sources

Données	Organisme	Année
Classification du réseau routier supérieur	Ministère des Transports du Québec	nd
Cote d'exploitation des réservoirs hydroélectriques	Hydro-Québec	1990
Déclinaison magnétique	Commission géologique du Canada	2007
Nomenclature géographique	Commission de toponymie du Québec	nd
Courbes de niveau	Ministère des Ressources naturelles et de la Faune	2001
Photographies aériennes à l'échelle de 1/40 000	Ministère des Ressources naturelles et de la Faune	2001

Crédits

Réalisation : Direction générale de l'information géographique
Ministère des Ressources naturelles et de la Faune
Note : Le présent document n'a aucune portée légale.

© Gouvernement du Québec

Dépôt légal - Bibliothèque nationale du Québec, 3e trimestre 2007

Ressources naturelles et Faune
Québec