# Saint-Ambroise

22D11-200-0101

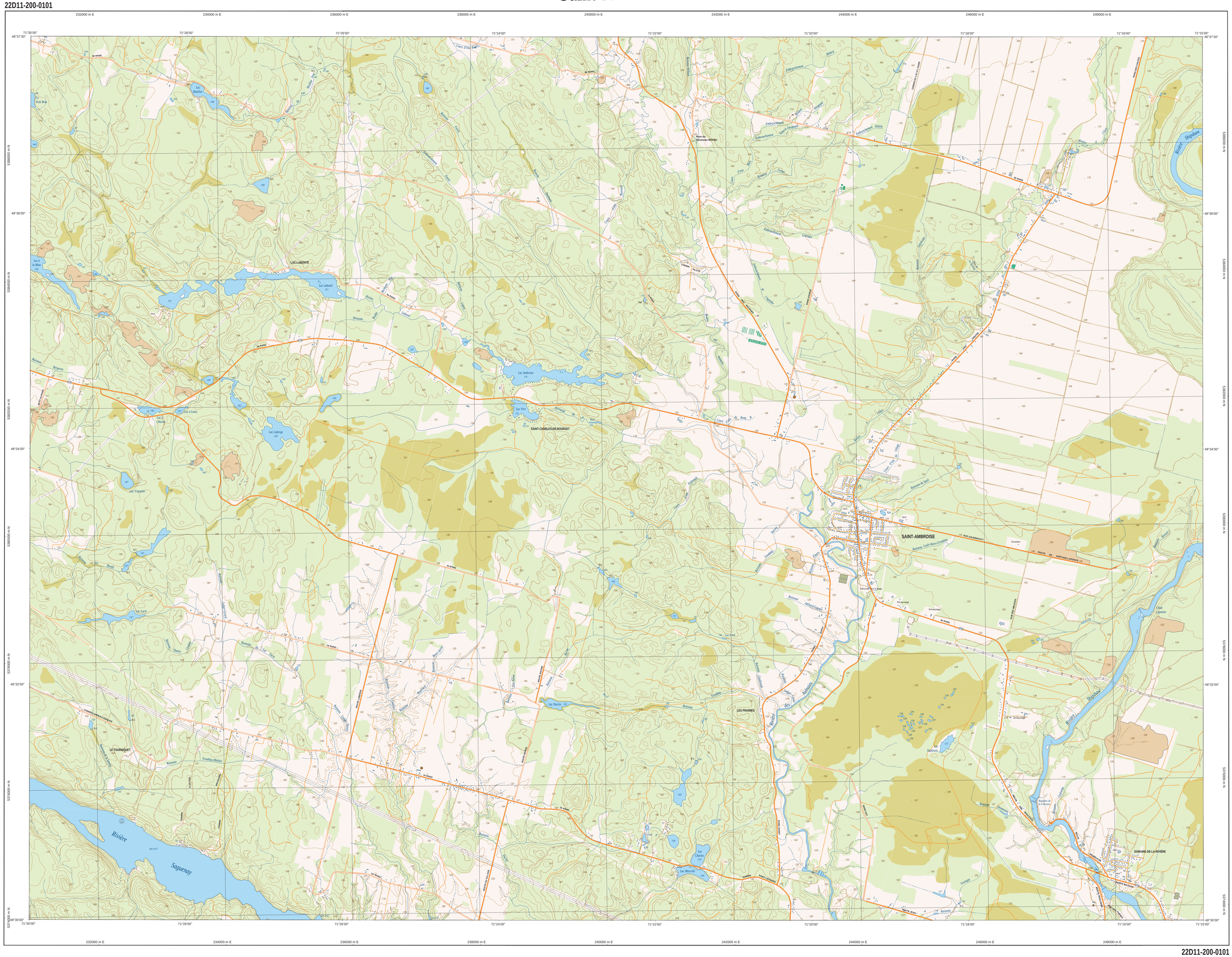
232000 m E
234000 m E
236000 m E
238000 m E
240000 m E
242000 m E
244000 m E
246000 m E
248000 m E
71°30'00"
71°28'00"
71°26'00"
71°24'00"
71°22'00"
71°20'00"
71°18'00"
71°16'00"
71°15'00"
48°37'30"
48°36'00"
48°34'00"
48°32'00"
48°30'00"
5386000 m N
5384000 m N
5382000 m N
5380000 m N
5378000 m N
5376000 m N
5374000 m N
LAC-LABONTE
SAINT-CHARLES-DE-BOURGET
SAINT-AMBROISE
LES PRAIRIES
LE TOURNIQUET
DOMAINE-DE-LA-RIVIÈRE
Rivière Shipshaw
Rivière Saguenay
Lac Ambroise
Lac Labonté
Lac Vert
Lac Daclos
Lac Charles
Lac Merelle
Lac Larie
Lac Tripanier
Lac à Louis
Lac à la Mine
Lac Laberge
Lac Moulton
Petit Brûlé
Chute Lapointe
Rapides de la Chipaine
Pont du Bâtonnier-Wilhelm
Route 155
Route 169
Route 170
Route 172
Route 373
Route 372
Rue des Chutes
Rue des Mélèzes
Rue Gauthier-Ouest
Route de Portage-Lamontagne
Chemin du Lac-à-Mine
Chemin Lamontagne-Gauthier
Chemin Tremblay-Malbaie
Chemin Saint-Charles
Chemin Saint-Ambroise
Chemin Saint-Louis
Chemin Saint-Jean-Baptiste
Chemin Saint-Gérard
Chemin Saint-Antoine
Chemin Saint-Michel
Chemin Saint-Gabriel
Chemin Saint-Joseph
Chemin Saint-Pierre
Chemin Saint-Paul
Chemin Saint-Jean
Chemin Saint-Marie
Chemin Saint-Jacques
Chemin Saint-Philippe
Chemin Saint-Alexandre
Chemin Saint-Ignace