

# Lac Gicopec

22E12-200-0101

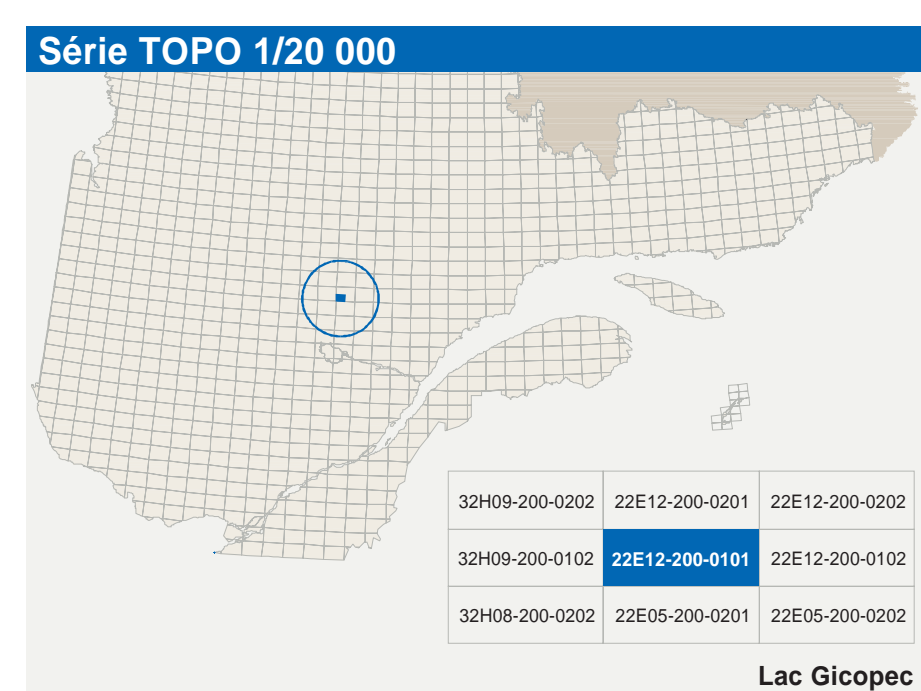
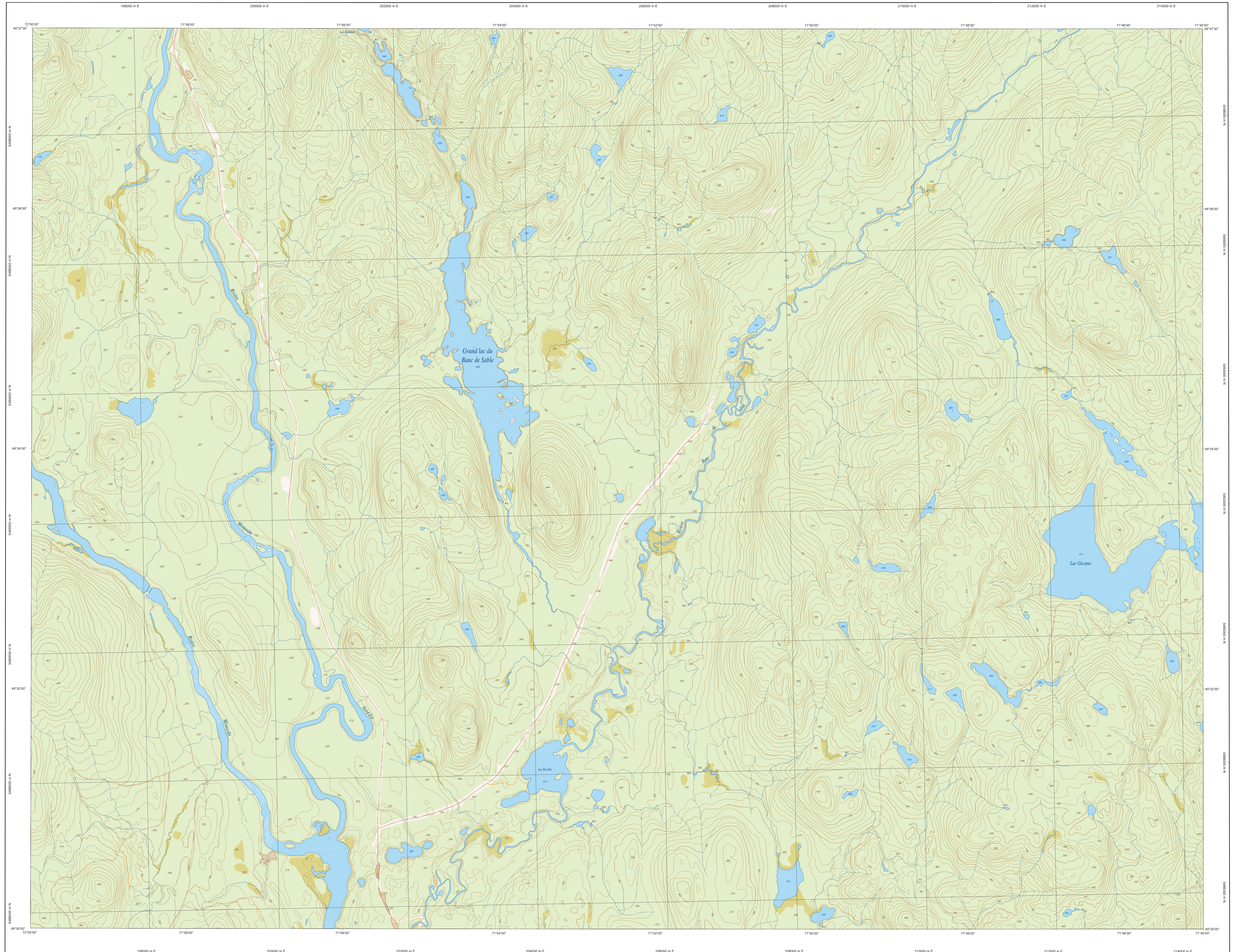

**Hydrographie**

	Cours d'eau, cours d'eau intermittent
	Lac, mare, réservoir hydroélectrique
	Plaine marécageuse, étendue humide
	Chenal, ruisseau, écoule
	Quai, cale sèche
	Quai, pont de plaisance, traversin, phare
	Buisseaux, estacade
	Canal déviate
	Barrière, barrage hydroélectrique, barrage de cascade
	Conduite forcée, glissoir, buse

**Modèle**

	Courbe de niveau, mètre, intermédiaire, point coté
	Exuto, abaissement, dépôt fluviatile

**Végétation**

	Milieu boisé, vergier
	Parcelle, haie

**Voies de communication**

**Réseau routier supérieur**

	Autoroute
	Road nationale, route régionale, route collective, route locale, route d'accès aux ressources: pavée, non pavée

**Autres classifications**

	Rue, chemin carrossable: pavé, non pavé
	Voie de communication: en construction, abandonnée
	Chemin non carrossable

**Infrastructures de transport**

	Pont, pont couvert, pont d'éclatement
	Passerelle, tunnel
	Mur de soutènement, écran anti-érosion
	Tapis de ponton, table de dérive
	Voie ferrée: hydrobière, abriport
	Piste d'atterrissage: pavée, non pavée
	Ligne de transport, pylône, poste de distribution d'électricité
	Pipérite, tour, tour de télécommunication

**Bâtiments et aires désignées**

	Bâtiment, en construction, en ruines, maison mobile, échec
	Sanctuaire
	Parc de stationnement: censitaire
	Terrain de jeu, plateau public
	Centre de ski alpin, remorque mécanique
	Plan, terrain de golf, jardin zoologique
	Terrain de camping, site-parc: base militaire
	Carré de véhicules tout-terrain, cour d'embarcadere de matériaux
	Convoi, bûcher, bois, réservoir de surface
	Étang d'égout, lieu d'effoulement sanitaire
	Banc d'emport, cantière
	Mise à ciel ouvert, anas, haie
	Zone non cartographiée

**Frontières**

	Frontière internationale
	Frontière interprovinciale ou interétatique
	Frontière Québec - Terre Neuve et Labrador (ligne frontalière n'est pas définie, sa position est approximative)

**Métadonnées**

Surface de référence géodésique: NAD 83 complétée avec le système mondial WGS 84  
 Système de référence géodésique: Métrique transverse modifiée (MTM), zone de 2°, Système de coordonnées planes de Québec (SQCP2), feuille 7  
 Origine des altitudes: Équidistance des courbes de niveau: 10 mètres  
 Déclinaison magnétique au centre de la feuille en 2007: 18°1' ouest  
 Variation annuelle: 7,5" vers l'est  
 Coordonnées géographiques au centre de la feuille: 49°33'47" nord et 71°52'30" ouest  
 Longitude d'origine (méridien central): 70°50' ouest  
 Latitude d'origine (équateur): 49°00'00" Y: 0 mètres  
 Facteur d'échelle: 0,8889

0 1000 2000 3000 4000 5000 6000 7000 8000 9000 10000 11000 12000 13000 14000 15000 16000 17000 18000 19000 20000 21000 22000 23000 24000 25000 26000 27000 28000 29000 30000 31000 32000 33000 34000 35000 36000 37000 38000 39000 40000 41000 42000 43000 44000 45000 46000 47000 48000 49000 50000 51000 52000 53000 54000 55000 56000 57000 58000 59000 60000 61000 62000 63000 64000 65000 66000 67000 68000 69000 70000 71000 72000 73000 74000 75000 76000 77000 78000 79000 80000 81000 82000 83000 84000 85000 86000 87000 88000 89000 90000 91000 92000 93000 94000 95000 96000 97000 98000 99000 100000

**Sources**

Données	Organisme	Année
Classification du réseau routier supérieur	Ministère des Transports du Québec	nd
Cote d'altitude des réseaux hydroélectriques	Hydro-Québec	1990
Déclinaison magnétique	Commission géologique du Canada	2007
Nomenclature géographique	Commission de toponymie du Québec	nd
Courbes de niveau	Ministère des Ressources naturelles et de la Faune	1987
Photographies aériennes à l'échelle de 1:40 000	Ministère des Ressources naturelles et de la Faune	1987

**Crédits**

Rédaction: Direction générale de l'information géographique  
 Ministère des Ressources naturelles et de la Faune  
 Note: Le présent document n'a aucune portée légale.

© Gouvernement du Québec  
 Dépôt légal - Bibliothèque nationale du Québec, 2<sup>e</sup> niveau 2007

22E12-200-0101