Clarke City

22J02-200-0202

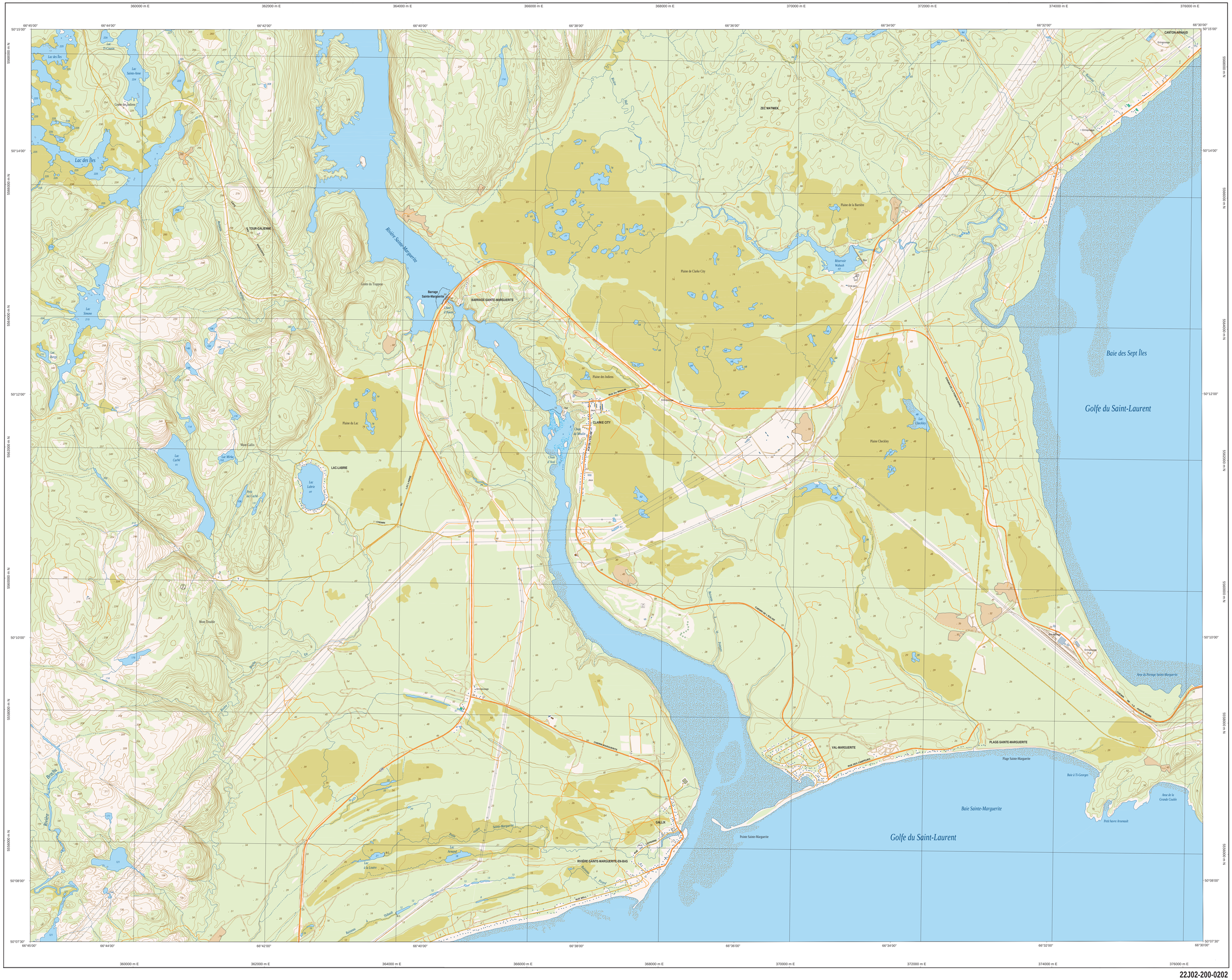
360000 m E
362000 m E
364000 m E
366000 m E
368000 m E
370000 m E
372000 m E
374000 m E
376000 m E
66°45'00"
66°44'00"
66°42'00"
66°40'00"
66°38'00"
66°36'00"
66°34'00"
66°32'00"
66°30'00"
50°15'00"
50°14'00"
50°12'00"
50°10'00"
50°08'00"
50°07'30"
5568000 m N
5566000 m N
5564000 m N
5562000 m N
5560000 m N
5558000 m N
5556000 m N
Lac des Îles
Lac Sainte-Anne
Lac Simone
Lac Cache
Lac Labrie
Rivière Sainte-Marguerite
Barrage Sainte-Marguerite
BARRAGE-SAINTE-MARGUERITE
S. TOUR-GALIENNE
ZEC MATINEK
Plaine de Clarke City
Plaine de la Barrière
Réservoir Walbach
Plaine des Indiens
Plaine du Lac
Plaine Checkley
Lac Checkley
CLARKE CITY
LAC-LABRIE
CANTON-ARNAUD
VAL-MARGUERITE
PLAGE-SAINTE-MARGUERITE
GALLIX
RIVIÈRE-SAINTE-MARGUERITE-EN-BAS
Baie des Sept Îles
Golfe du Saint-Laurent
Baie Sainte-Marguerite
Pointe Sainte-Marguerite
Plage Sainte-Marguerite
Baie à Ti-Georges
Anse de la Grande Coulée
Petit havre Arsenault
Anse du Portage Sainte-Marguerite
Mont Trouble
Mont Gallix
Brochet
Rivière
Bonsens
Ste-Marguerite
Pentecôte
Tabusintac
Lac Armand
Lac à la Loutre
Petit Fjord
Grand Fjord
Ruisseau
Lac Bargé
Lac Mirka
Petit lac Cache
Lac Tri-Coulée
Grotte des Indiens
Grotte du Trappeur
Chute de Moulin
Chute de Bouet
Chute à la Pierre
Chute à Gallix
Chute à Ti-Georges
Chute à Ti-Jean
Chute à Ti-Pierre
Chute à Ti-Paul
Chute à Ti-Jacques
Chute à Ti-Louis
Chute à Ti-Marie
Chute à Ti-Antoine
Chute à Ti-Michel
Chute à Ti-Bernard
Chute à Ti-Gilles
Chute à Ti-Claude
Chute à Ti-Yves
Chute à Ti-Luc
Chute à Ti-Rémi
Chute à Ti-Denis
Chute à Ti-Alain
Chute à Ti-Jean-Pierre
Chute à Ti-Jean-Marie
Chute à Ti-Jean-Baptiste
Chute à Ti-Jean-Claude
Chute à Ti-Jean-Luc
Chute à Ti-Jean-Paul