

LAC COURTOIS

22M11-200-0202

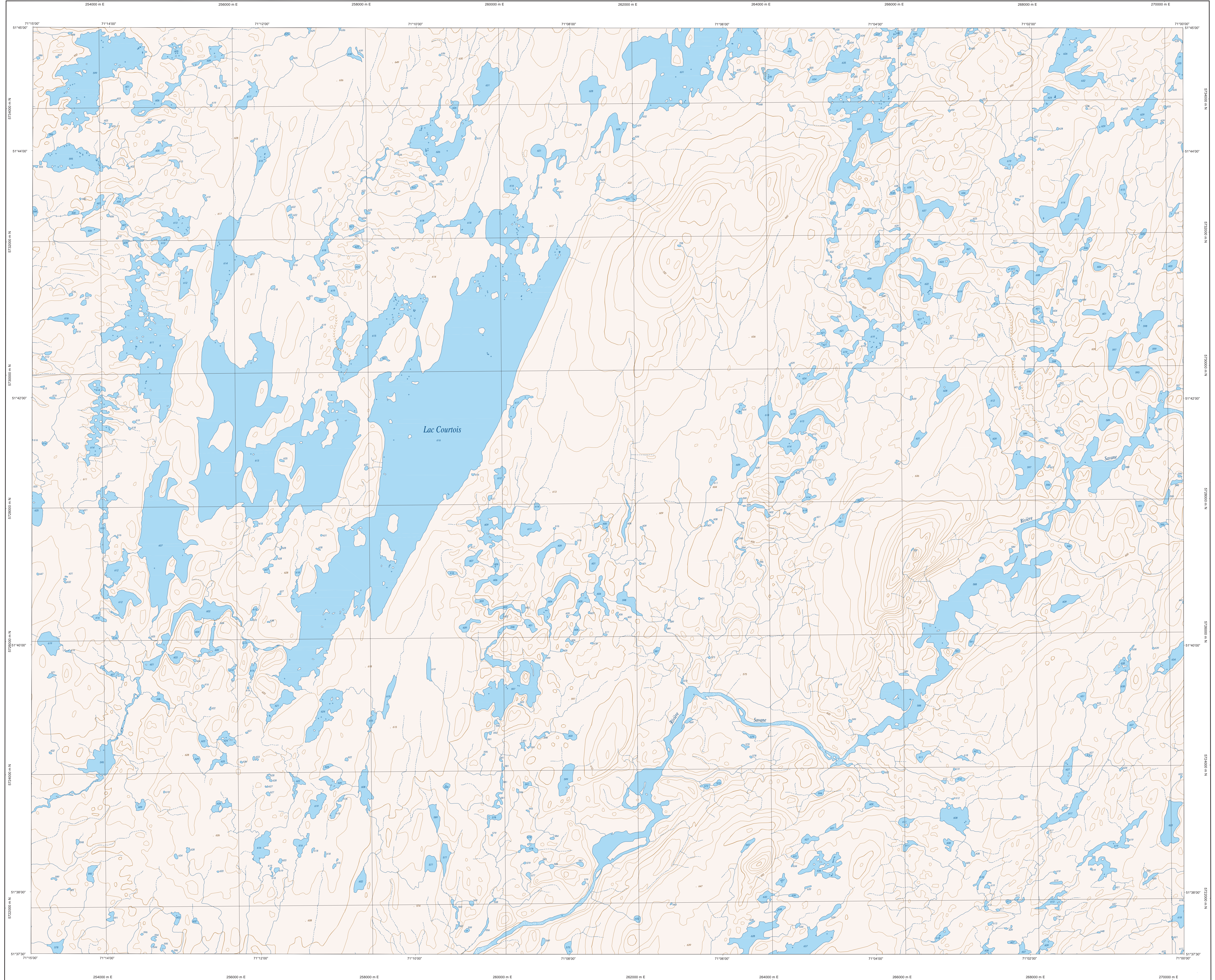

22M11-200-0202

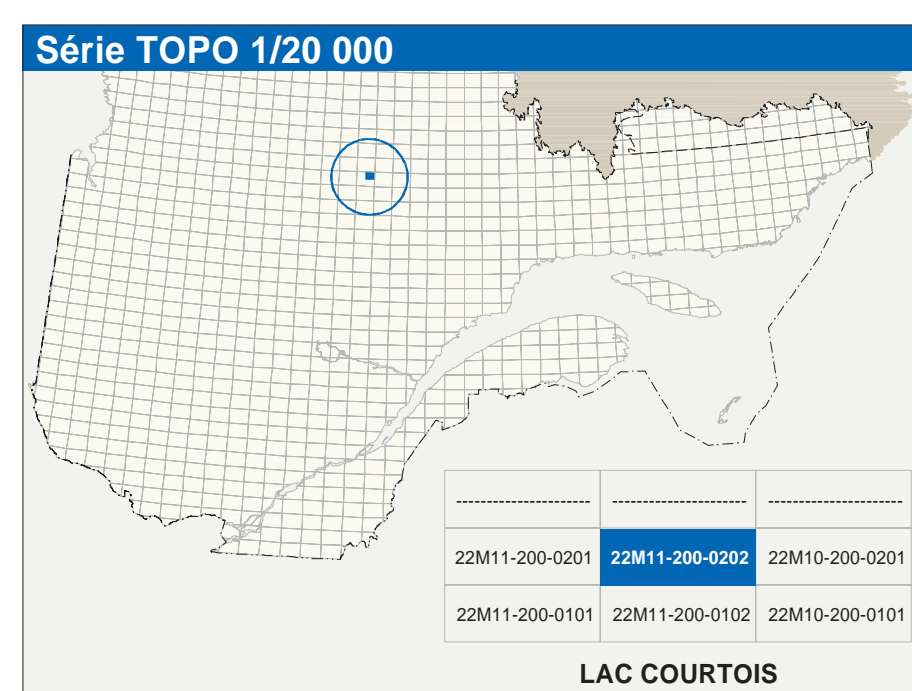

| Hydrographie | |
|--------------|---|
| | Cours d'eau; cours d'eau intermittent |
| | Lac, mare; réservoir hydroélectrique |
| | Plaine inondée; méliu humide |
| | Chute, rapide; écueil |
| | Quai, case sèche |
| | Quai; port de pélicane, traverse, phare |
| | Bris-lames; estacade |
| | Canal; écluse |
| | Barrage; barrage hydroélectrique; barrage de castor |
| | Conduite forée; glissoire; buse |
| Modèle | |
| | Courbe de niveau; maillage; intermédiaire; point coté |
| | Esker; décrochement; défilé fluvial |
| Végétation | |
| | Mixte forest; vergé |
| | Forêt; bois |

| Infrastructure de transport | |
|-------------------------------------|---|
| Réseau routier (classification MTD) | |
| | Route nationale, route régionale, route collective, |
| | route locale, route d'accès aux ressources; pavée; non pavée |
| Réseau routier (classification MRN) | |
| | Rue, chemin carrossable; pavé; non pavé |
| | Voie de communication; en construction; abandonnée |
| | Chemin non carrossable |
| Autres | |
| | Pont; pont couvert; pont d'égouttement |
| | Passerelle; barrage |
| | Mur de soutènement; écran anti-butut |
| | Talus de remblai; sursis de déblai |
| | Voie ferrée; hydroliasse; aéroport |
| | Plate d'atterrissage; piste; non pavée |
| | Ligne de transport; pylône; poste de distribution d'électricité |
| | Pipéline; tuyau; tuyau de décontamination |

| Habitation, équipement, exploitation | |
|--------------------------------------|---|
| | Bâtiment, en construction, en ruines; maison mobile; fiche |
| | Site; site |
| | Parti de stationnement; cimetiére |
| | Terrain de jeu; piscine publique |
| | Camp; terrain de jeu; terrain récréatif |
| | Plan; terrain de golf; terrain biologique |
| | Terrain de camping; site-parc; base militaire |
| | Cour de véhicules hors d'usage; cour d'entreposage de matériaux |
| | Consignier; brûleur à bois; réservoir de surface |
| | Banc; déversoir; centrale |
| | Mine à ciel ouvert; amas; halle |
| | Zone non cartographiée |
| Frontières | |
| | Frontière internationale |
| | Frontière interprovinciale ou interterritoriale |
| | Frontière Québec - Terre Meunier/Labrador (cette frontière n'est pas définie) |

| Métadonnées | |
|---|--|
| Surface de référence géodésique: | Ellipsoïde GRS80 |
| Système de référence géodésique: | NAD83, compatible avec le système mondial WGS84 |
| Projection cartographique: | Monteur transverse méridienne (MTM), zone de 3°, système de coordonnées planes du Québec (SCQPD), fuseau 7 |
| Origine des altitudes: | 10 mètres |
| Équidistance des courbes de niveau: | 10 mètres |
| Déclinaison magnétique au centre de la feuille au 2023: | 20°30' ouest |
| Variation annuelle: | 8.1 vers l'est |
| Coordonnées géographiques au centre de la feuille: | 51°11'15" nord 71°07'30" ouest |
| Longitude d'origine (méridien central): | 70°00' ouest |
| Latitude d'origine (parallèle): | 0.0° |
| Latitude d'origine (épureur): | 304 800, 0 mètres |
| Coordonnées UTM d'origine: | 0.9999 |
| Facteur d'échelle: | |

| Sources | | Organisme | | Date | |
|--|--|-----------|--|------|------|
| Classification du niveau routier supérieur: | Mécanisme des transports | | | | nd |
| Cote d'évaluation des réservoirs hydroélectriques: | Hydro-Québec | | | | 1990 |
| Déclinaison magnétique: | Commission géologique du Canada | | | | 2003 |
| Courbes de niveau: | Ministère des Ressources naturelles du Canada | | | | 1989 |
| Nomenclature géographique: | Commission de toponymie du Québec | | | | nd |
| Photographies aériennes à l'échelle de 1:80 000: | Ministère des Ressources naturelles et de la Faune | | | | 1997 |
| Crédits | | | | | |
| Réalisation : Direction générale de l'information géographique | | | | | |
| © Gouvernement du Québec, 3 ^e trimestre 2003 | | | | | |
| Dépôt légal - Bibliothèque nationale du Québec | | | | | |