

LAC COUDÉ

22M12-200-0202

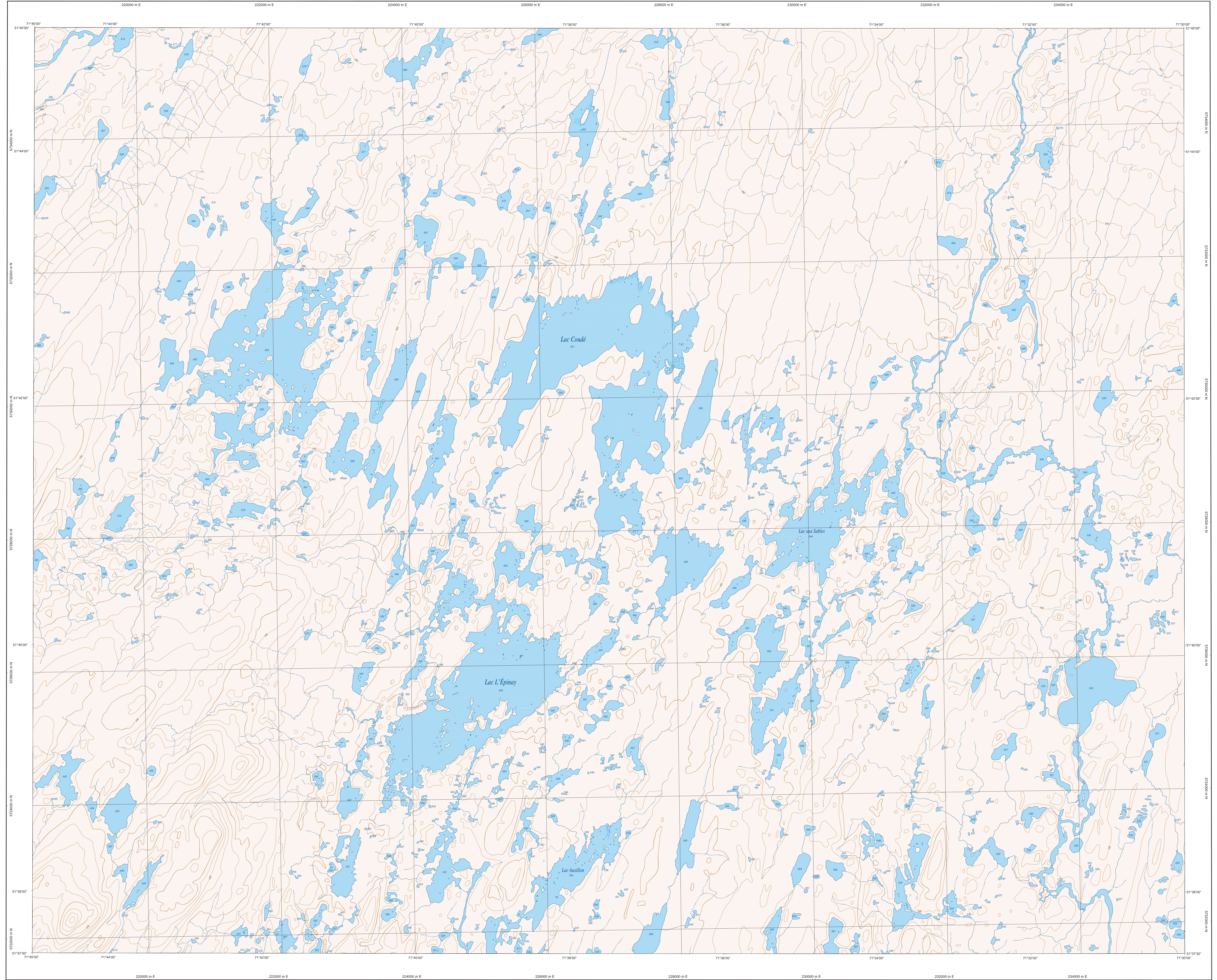

22M12-200-0202

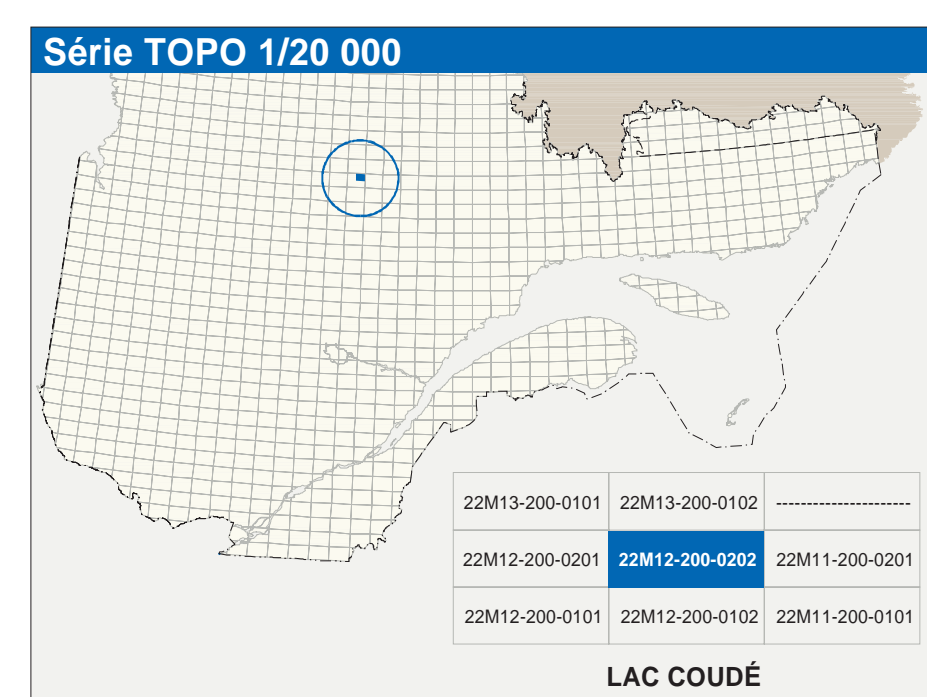

| Hydrographie | |
|--------------|---|
| | Cours d'eau; cours d'eau intermittent |
| | Lac; mare; réservoir hydroélectrique |
| | Plaine inondée; milieu humide |
| | Chute; rapide; écoule |
| | Quai; pont de plaisance; traversée, phare |
| | Brise-lames; estacade |
| | Canal; écluse |
| | Barrage; barrage hydroélectrique; barrage de castor |
| | Condoule; broche; glissoir; buse |
| Modèle | |
| | Courbe de niveau; mètre; intermédiaire; point coté |
| | Escarp; décrochement; dépôt fluvial |
| Végétation | |
| | Mixte; bois; vergers |
| | Forêt; haie |

| Infrastructure de transport | |
|-----------------------------|--|
| | Réseau routier (classification MTQ) |
| | Réseau routier (classification MN) |
| | Autres |
| | Pont; pont couvert; pont d'épave |
| | Passerelle; tunnel |
| | Mur de soutènement; écran anti-boues |
| | Talus de remblai; talus de déblai |
| | Voie ferrée; hydrotaque; aéroport |
| | Planis d'atterrissage; pavés; non pavés |
| | Ligne de transport; pylône; poteau de distribution d'électricité |
| | Pipelines; tuyau; tuyau de télécommunication |

| Habitation, équipement, exploitation | |
|--------------------------------------|--|
| | Bâtiment; en construction; en ruine; maison mobile; niche |
| | Sens; site |
| | Parc de stationnement; oratoire |
| | Terrain de jeu; piscine publique |
| | Centre de ski; parc; remise; restaurant |
| | Pisc; terrain de golf; jardin zoologique |
| | Terrain de camping; club-club; base militaire |
| | Cour de véhicules hors d'usage; cour d'embarquement de matériaux |
| | Banc; épave; îlot; observatoire de surface |
| | Banc d'atterrissage; îlot; embarquement sanitaire |
| | Banc d'atterrissage; îlot |
| | Mine à ciel ouvert; amon; haute |
| | Zone non cartographiée |
| Frontières | |
| | Frontière internationale |
| | Frontière municipale ou territoriale |
| | Frontière Québec - Terre-Neuve-et-Labrador (cette frontière n'est pas définie) |

| Métadonnées | |
|--|---|
| Surface de référence géodésique | Ellipsoïde GRS80 |
| Système de référence géodésique | NAD83, compatible avec le système mondial WGS84 |
| Projection cartographique | Mercator transverse modifiée (MTG), zone de 3° système de coordonnées planaires du Québec (SCAPQ), fuseau 7 |
| Degrés des altitudes | 10 mètres |
| Équidistance des courbes de niveau | 20° ouest |
| Déclinaison magnétique au centre de la feuille en 2023 | 7,8° vers l'est |
| Variation annuelle | 0,07° |
| Coordonnées géographiques au centre de la feuille | 51°41'15" nord 71°37'30" ouest |
| Longitude d'origine (méridien central) | 70°30' ouest |
| Latitude d'origine (équateur) | 0,0° |
| Coordonnées U.T.M. d'origine | 304 800, 0 mètres |
| Facteur d'échelle | 0,9999 |

| Sources | | |
|---|--|------|
| Données | Organisme | Date |
| Classification du niveau | Ministère des transports | nd |
| Notes | Hydro Québec | 1990 |
| Cote d'occupation des terres | Commission géologique du Canada | 2003 |
| Courbes de niveau | Ministère des Ressources naturelles du Canada | 1989 |
| Nomenclature géologique | Commission de toponymie du Québec | nd |
| Photographies aériennes à l'échelle de 1:40 000 | Ministère des Ressources naturelles et de la Faune | 1997 |

Crédits
Réalisation : Direction générale de l'information géographique

© Gouvernement du Québec, 3° trimestre 2023
Drapeau figuré : Bibliothèque nationale du Québec