23C04-200-0201

LAC MARSAC

Québec
Ministère des Ressources naturelles

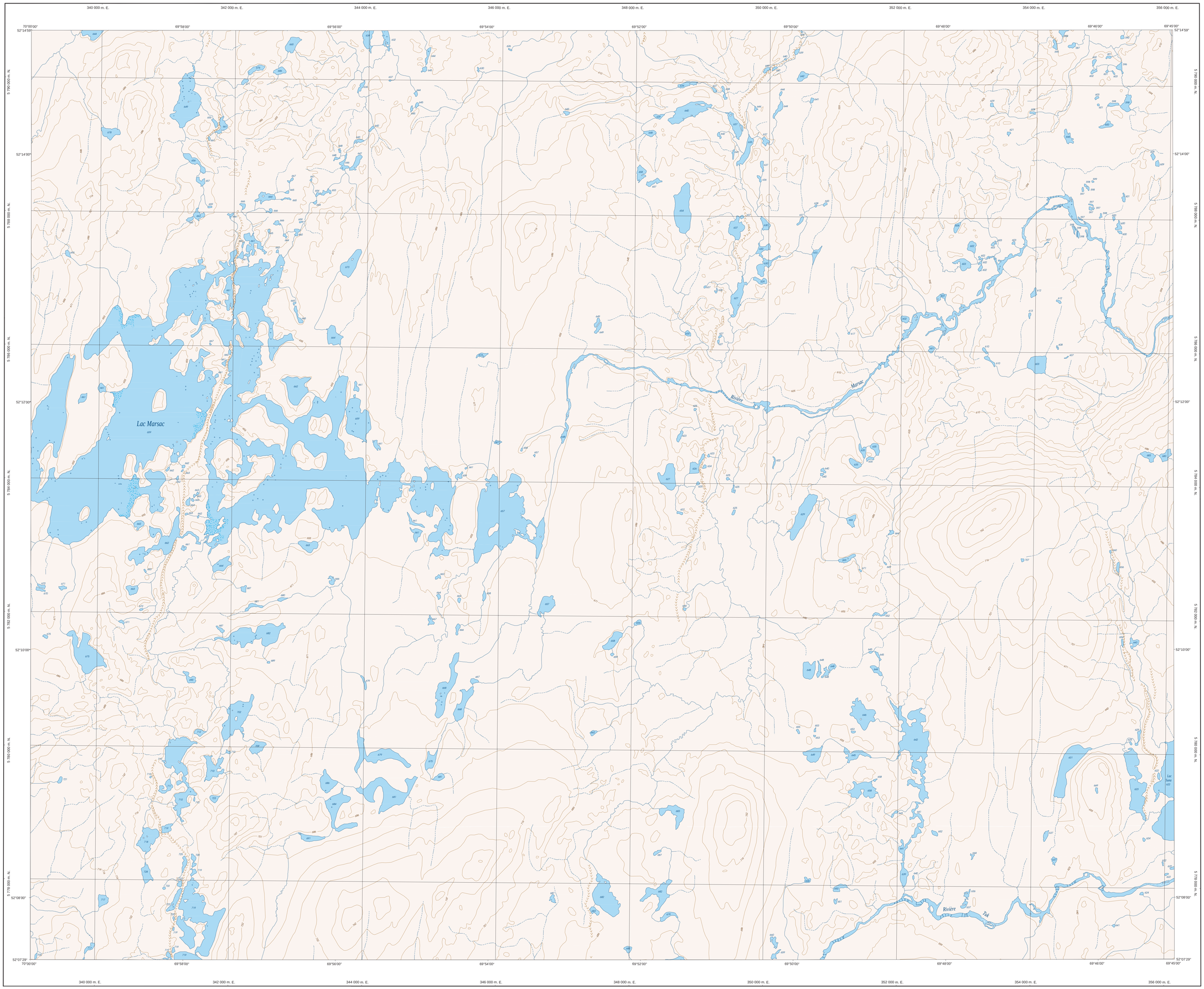

HYDROGRAPHIE

Cours d'eau ; cours d'eau intermittent
Lac, mare ; réservoir hydroélectrique
Plane inondée ; milieu humide
Chute, rapide ; écueil ; gué
Phare ; cale sèche
Quai ; port de plaisance
Brise-lames ; estacade ; glissoire hydraulique
Canal ; écluse ; traverse
Barrage, barrage hydroélectrique ; barrage de castor
Conduite forcée ; buse

MODELÉ

Courbe de niveau maîtresse ; intermédiaire ; point coté
Esker ; décrochement ; dépôt fluviatile

VÉGÉTATION

Milieu boisé ; verger
Percée ; haie

INFRASTRUCTURE DE TRANSPORT

Réseau routier (classification MTQ)
Autoroute, route nationale, route régionale, route collectrice, route locale, route d'accès aux ressources ; pavée ; non pavée
Réseau routier (classification MRN)
Rue, chemin carrossable ; pavé ; non pavé
Voie de communication ; en construction ; abandonnée
Chemin non carrossable
Pont, pont couvert ; pont d'étagement
Passerelle ; tunnel
Mur de soutènement ; écran antibruit
Talus de remblai ; talus de déblai
Voie ferrée
Hydrobase ; aéroport
Piste d'atterrissage ; pavée ; non pavée
Ligne de transport d'énergie électrique, pylône, poste de distribution d'électricité
Pipeline
Tour ; tour de télécommunication

MILIEU HABITÉ ET ÉQUIPEMENT

Bâtiment, en construction, en ruines ; maison mobile ; flèche
Serre ; silo
Parc de stationnement ; cimetière
Terrain de jeu ; piscine publique
Centre de ski alpin ; remontée mécanique
Piste ; terrain de golf
Jardin zoologique ; terrain de camping ; ciné-parc
Base militaire
Cour de véhicules hors d'usage
Cour d'entreposage de matériaux ; brûleur à bois ; convoyeur
Réservoir de surface
Étang d'épuration
Lieu d'enfouissement sanitaire

AUTRES

Banc d'emprunt ; carrière
Mine à ciel ouvert ; amas ; halde
Frontière ; zone non cartographiée

MÉTADONNÉES

Surface de référence géodésique : GRS80
Système de référence géodésique : NAD83
Projection cartographique : MTM (Mercator Transverse Modifiée), zone de 3°
Système de coordonnées planes du Québec : SCoPQ, fuseau 7
Origine des altitudes : CGVD28 (Niveau Moyen des Mers)
Équidistance des courbes de niveau : 15 mètres

Sources

Photographies aériennes de 1998, échelle 1/40 000
Nomenclature géographique : Commission de Toponymie du Québec
(Les toponymes apparaissant entre parenthèses ne sont pas officialisés)
Classification du réseau routier supérieur : Ministère des Transports du Québec
Cote d'exploitation des réservoirs hydroélectriques : Hydro-Québec
Hypsométrie: Ressources naturelles Canada

Renseignements pour usagers de boussoles et de récepteurs GPS

Coordonnées géographiques au centre de la feuille : 52°11'15" nord 69°52'30"ouest
Déclinaison magnétique au centre de la feuille en 1999 : 22°25' ouest
Variation annuelle : 5.2' vers l'est
Système de référence géodésique mondial : WGS84
Longitude d'origine (méridien central) : 70°30' ouest
Latitude d'origine (équateur) : 0.0°
Coordonnée X d'origine (méridien central) : 304 800 mètres
Coordonnée Y d'origine (équateur) : 0 mètre
Facteur d'échelle : 0.9999

© Québec 2000. Tous droits réservés
Dépôt légal, 2e trimestre 2000
Bibliothèque nationale du Québec

Réalisé par le **Service de la cartographie**
Direction générale de l'information géographique
À partir de la Base de données topographique du Québec (BDTQ)

Diffusé par la **Photocartothèque québécoise**
Courrier électronique: photocarto@mrn.gouv.qc.ca
Site internet : http://www.mrn.gouv.qc.ca/photocartotheque

ÉCHELLE 1/20 000

(1 mm sur la carte équivaut à 20 000 mm sur le terrain, soit 20 mètres)

0 — 0,5 — 1,0 — 1,5 — 2,0 — 2,5 — 3,0 Kilomètres

TABLEAU D'ASSEMBLAGE

23C08-200-0101 Lac Mistinibi	23C05-200-0101 Rivière Labadie	23C01-200-0102 Rivière Mouchalagane
23C07-200-0101 Lac Matamec	23C04-200-0201 Lac Marsac	23C02-200-0202 Rivière Tuk
23C03-200-0101 Rivière Tuk2	23C04-200-0101 Rivière Tuk	23C02-200-0102 Lac Sumo

LAC MARSAC

23C04-200-0201