LAC MCGREGOR

31G12-200-0202

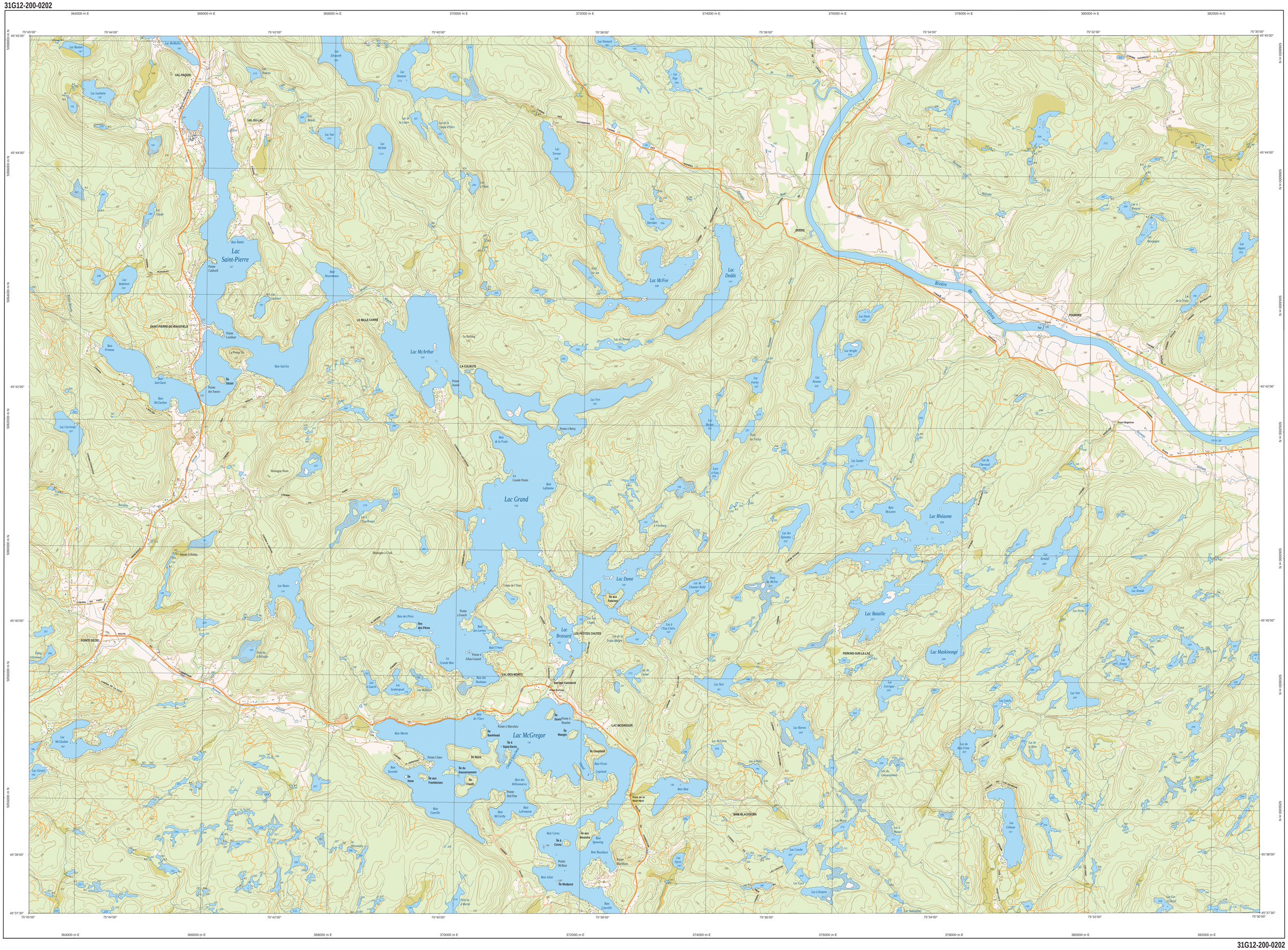
364000 m E
366000 m E
368000 m E
370000 m E
372000 m E
374000 m E
376000 m E
378000 m E
380000 m E
382000 m E
5068000 m N
5066000 m N
5064000 m N
5062000 m N
5060000 m N
5058000 m N
5056000 m N
5054000 m N
5052000 m N
5050000 m N
5048000 m N
5046000 m N
75°45'00"
75°44'00"
75°42'00"
75°40'00"
75°38'00"
75°36'00"
75°34'00"
75°32'00"
75°30'00"
45°45'00"
45°44'00"
45°42'00"
45°40'00"
45°38'00"
45°37'30"
Lac Saint-Pierre
Lac McArthur
Lac McFee
Lac Dodds
Lac Grand
Lac Dame
Lac Brossard
Lac McGregor
Lac Rhéaume
Lac Bataille
Lac Maskinongé
Rivière du Lièvre
VAL-PADOUN
VAL-DU-LAC
SAINT-PIERRE-DE-WAKEFIELD
LE MILLE-CARRÉ
LA CULBUTE
DODDS
POUPORE
POINTE DÉZIEL
VAL-DES-MONTS
LES PETITES CHUTES
LAC-MCGREGOR
PERKINS-SUR-LE-LAC
MINE-BLACKBURN
Pointe Caldwell
Pointe Lockhart
Pointe des Soeurs
Pointe à Betty
Pointe à Allan-Guitard
Pointe à Marcelais
Pointe Claire
Pointe Red Pine
Pointe Austin
Pointe McBain
Pointe Blackburn
Pointe à Beaulne
Île Doucet
Île Mangin
Île Bankhead
Île à Saint-Denis
Île Noire
Île du Gouvernement
Île Hose
Île aux Framboises
Île Freeth
Île Coupland
Île aux Moutons
Île Mudpout
Île aux Falaises
Barrage Kaitlaiavik
Pont Bigelow
Pont de la Baie-Noir
Pont du Chemin-Chromey
Pont du Chemin-des-Pères
Pont du Chemin-Lac-Dodds
Pont du Chemin-Lac-Grand
Pont du Chemin-Lac-Dame
Pont du Chemin-Lac-McGregor
Pont du Chemin-Lac-Bataille
Pont du Chemin-Lac-Maskinongé
Pont du Chemin-Lac-Rhéaume
Pont du Chemin-Lac-McFee
Pont du Chemin-Lac-Brossard
Pont du Chemin-Lac-McArthur
Pont du Chemin-Lac-Saint-Pierre
Pont du Chemin-Lac-Grand
Pont du Chemin-Lac-Dodds