# Saint-Alexis-des-Monts

31I06-200-0202

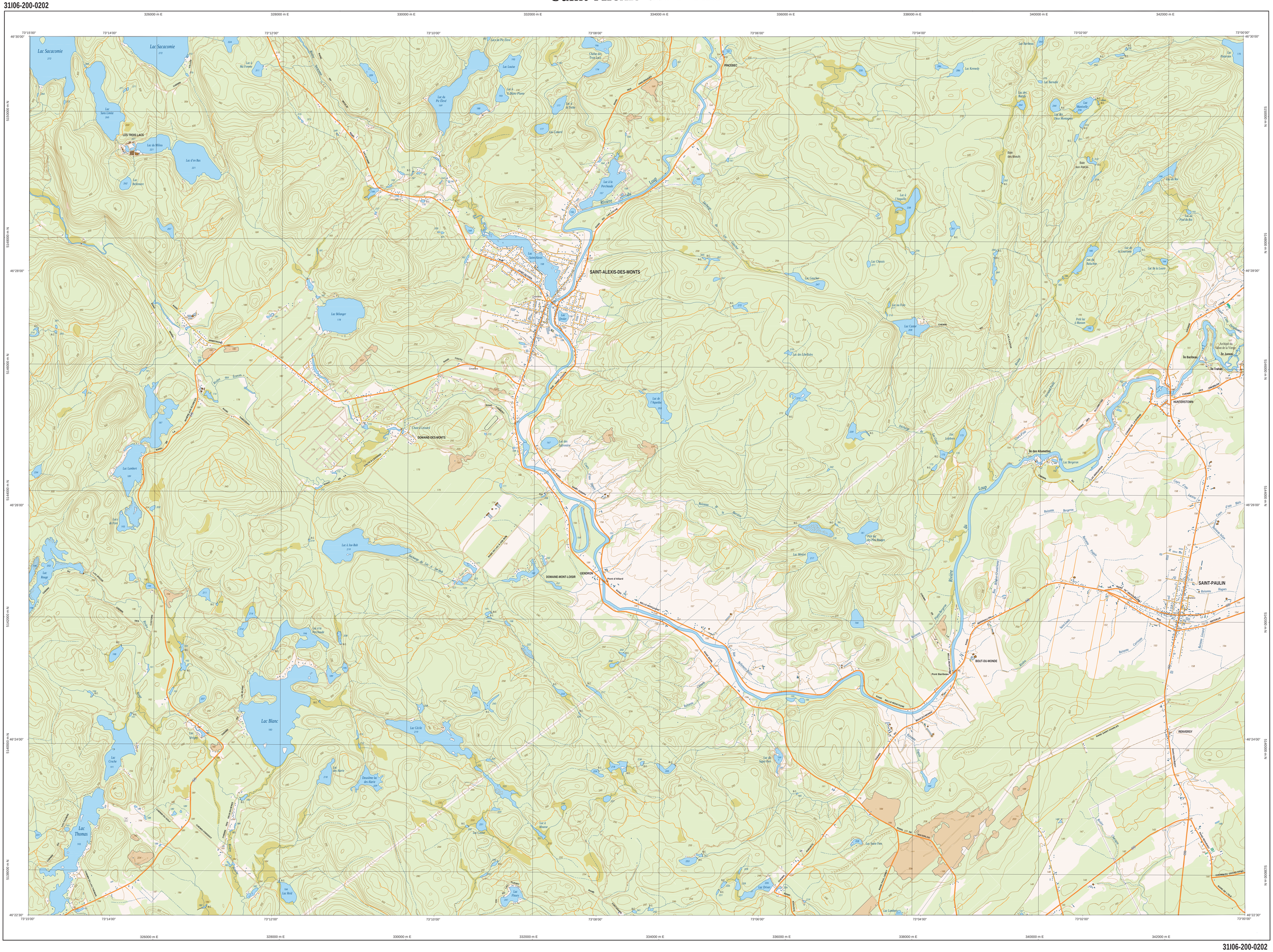


31I06-200-0202

## Série TOPO 1/20 000

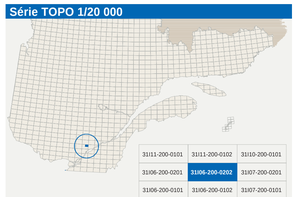

| | | |
|---|---|---|
| 31I11-200-0101 | 31I11-200-0102 | 31I10-200-0101 |
| 31I06-200-0201 | 31I06-200-0202 | 31I07-200-0201 |
| 31I06-200-0101 | 31I06-200-0102 | 31I07-200-0101 |

Saint-Alexis-des-Monts

### Hydrographie

Cours d'eau; cours d'eau intermittent

Lac, mare; réservoir hydroélectrique

Plaine inondée; milieu humide

Chute, rapide; écueil

Guéi; café sèche

Quai; port de plaisance, traverse, phare

Brise-lames; estacade

Canal; écluse

Barrage, barrage hydroélectrique; barrage de castor

Conduite forcée, glissoire; buse

### Modelé

Courbe de niveau maîtresse; intermédiaire; point coté

Esker, décrochement; dépôt fluviatile

### Végétation

Milieu boisé; verger

Percée; haie

### Voies de communication

**Réseau routier supérieur**

Autoroute

Route nationale, route régionale, route collectrice, route locale, route d'accès aux ressources : pavée; non pavée

**Autres classifications**

Rue, chemin carrossable : pavé; non pavé

Voie de communication : en construction; abandonnée

Chemin non carrossable

**Infrastructures de transport**

Pont, pont couvert; pont d'étagement

Passerelle; tunnel

Mur de soutènement; écran antibruit

Talus de remblai; talus de déblai

Voie ferrée; hydrobase, aéroport

Piste d'atterrissage : pavée; non pavée

Ligne de transport, pylône; poste de distribution d'électricité

Pipeline; tour, tour de télécommunication

### Bâtiments et aires désignées

Bâtiment, en construction, en ruines; maison mobile, flèche

Serre; silo

Parc de stationnement; cimetière

Terrain de jeu; piscine publique

Centre de ski alpin; remontée mécanique

Piste, terrain de golf; jardin zoologique

Terrain de camping, cné-parc; base militaire

Cour de véhicules hors d'usage; cour d'entreposage de matériaux

Convoyeur, brûleur à bois; réservoir de surface

Étang d'épuration; lieu d'enfouissement sanitaire

Banc d'emprunt; carrière

Mine à ciel ouvert; amas, halde

Zone non cartographiée

### Frontières

Frontière internationale

Frontière interprovinciale ou interétatique

Frontière Québec – Terre-Neuve-et-Labrador
(cette frontière n'est pas définitive, sa position est approximative)

### Métadonnées

| | |
|---|---|
| Surface de référence géodésique | Ellipsoïde GRS 80 |
| Système de référence géodésique | NAD 83 compatible avec le système mondial WGS 84 |
| Projection cartographique | Mercator transverse modifiée (MTM), zone de 3°, Système de coordonnées planes du Québec (SCOPQ), fuseau 8 |
| Origine des altitudes | CGVD 28 (Niveau moyen des mers) |
| Équidistance des courbes de niveau | 10 mètres |
| Déclinaison magnétique au centre de la feuille en 2007 | 15°53' ouest |
| Variation annuelle | 4,6'vers l'est |
| Coordonnées géographiques au centre de la feuille | 46°26'15" nord et 73°07'30" ouest |
| Longitude d'origine (méridien central) | 73°30' ouest |
| Latitude d'origine (équateur) | 0° |
| Coordonnée d'origine | X : 304 800; Y : 0 mètres |
| Facteur d'échelle | 0,9999 |

(1 cm sur la carte équivaut à 20 000 cm sur le terrain, soit 200 mètres)

0 0,5 1,0 1,5 2 km

1/20 000

### Sources

| Données | Organisme | Année |
|---|---|---|
| Classification du réseau routier supérieur | Ministère des Transports du Québec | nd |
| Cote d'exploitation des réservoirs hydroélectriques | Hydro-Québec | 1990 |
| Déclinaison magnétique | Commission géologique du Canada | 2007 |
| Nomenclature géographique | Commission de toponymie du Québec | nd |
| Courbes de niveau | Ministère des Ressources naturelles et de la Faune | 2001 |
| Photographies aériennes à l'échelle de 1/40 000 | Ministère des Ressources naturelles et de la Faune | 2001 |

### Crédits

Réalisation : Direction générale de l'information géographique
Ministère des Ressources naturelles et de la Faune
Note : Le présent document n'a aucune portée légale.

© Gouvernement du Québec

Dépôt légal – Bibliothèque nationale du Québec, 2e trimestre 2007

Ressources naturelles et Faune
Québec