# LAC NOTAWASSI

31O04-200-0102

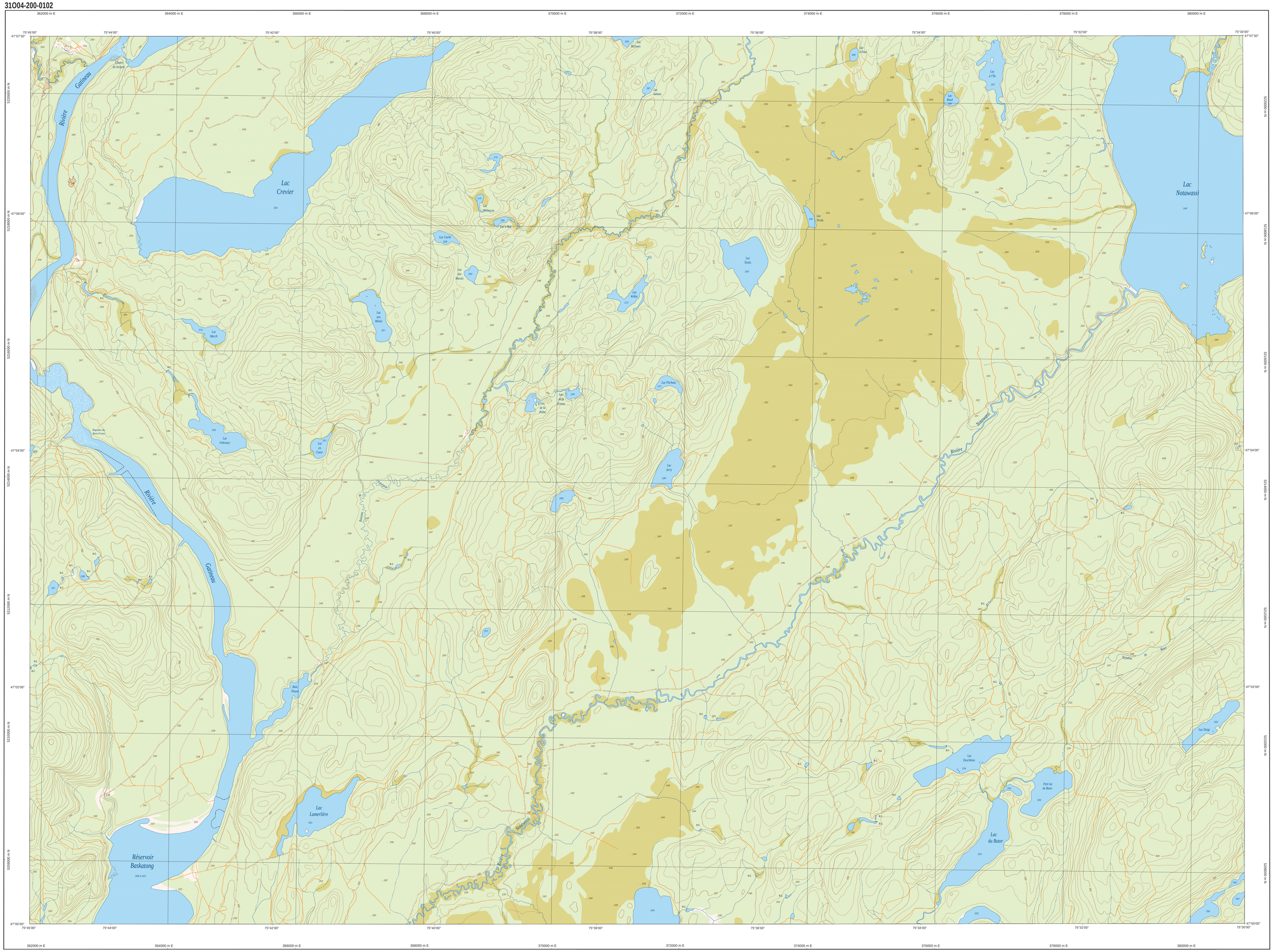


31O04-200-0102

## Série TOPO 1/20 000

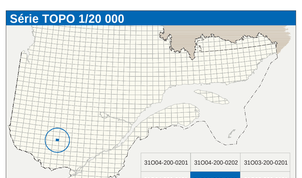


LAC NOTAWASSI

### Hydrographie

- Cours d'eau; cours d'eau intermittent
- Lac, marc; réservoir hydroélectrique
- Plaine inondée; milieu humide
- Chute, rapide; écueil
- Guê; café sèche
- Quai; port de plaisance, traverse, phare
- Brise-lames; estacade
- Canal; écluse
- Barrage, barrage hydroélectrique; barrage de castor
- Conduite forcée, glissoire; buse

### Modelé

- Courbe de niveau maîtresse; intermédiaire; point coté
- Esker, décrochement; dépôt fluviatile

### Végétation

- Milieu boisé; verger
- Percée; haie

### Infrastructure de transport

Réseau routier (classification MTQ)

- Autoroute
- Route nationale, route régionale, route collectrice, route locale, route d'accès aux ressources : pavée; non pavée

Réseau routier (classification MRN)

- Rue, chemin carrossable : pavé; non pavé
- Voie de communication : en construction; abandonnée
- Chemin non carrossable

Autres

- Pont, pont couvert; pont d'étagement
- Passerelle; tunnel
- Mur de soutènement; écran antibruit
- Talus de remblai; talus de déblai
- Voie ferrée; hydrobase, aéroport
- Piste d'atterrissage : pavée; non pavée
- Ligne de transport, pylône, poste de distribution d'électricité
- Pipeline; tour, tour de télécommunication

### Habitation, équipement, exploitation

- Bâtiment, en construction, en ruines; maison mobile, flèche
- Serre; silo
- Parc de stationnement; cimetière
- Terrain de jeu; piscine publique
- Centre de ski alpin; remontée mécanique
- Piste, terrain de golf; jardin zoologique
- Terrain de camping, ciné-parc; base militaire
- Cour de véhicules hors d'usage; cour d'entreposage de matériaux
- Convoyeur, brûleur à bois; réservoir de surface
- Étang d'épuration; lieu d'enfouissement sanitaire
- Banc d'emprunt; carrière
- Mine à ciel ouvert; amas, halde
- Zone non cartographiée

### Frontières

- Frontière internationale
- Frontière interprovinciale ou interétatique
- Frontière Québec – Terre-Neuve-et-Labrador (cette frontière n'est pas définitive)

### Métadonnées

| | |
|---|---|
| Surface de référence géodésique : | Ellipsoïde GRS80 |
| Système de référence géodésique : | NAD83, compatible avec le système mondial WGS84 |
| Projection cartographique : | Mercator transverse modifiée (MTM), zone de 3°, système de coordonnées planes du Québec (SCoPQ), fuseau 9 |
| Origine des altitudes : | CGVD28 (Niveau moyen des mers) |
| Équidistance des courbes de niveau : | 10 mètres |
| Déclinaison magnétique au centre de la feuille en 2003 : | 14°52' ouest |
| Variation annuelle : | 2.2' vers l'est |
| Coordonnées géographiques au centre de la feuille : | 47°03'45" nord 75°37'30" ouest |
| Longitude d'origine (méridien central) : | 76°30' ouest |
| Latitude d'origine (équateur) : | 0.0° |
| Coordonnée X, Y d'origine : | 304 800, 0 mètres |
| Facteur d'échelle : | 0.9999 |

( 1 cm sur la carte équivaut à 20 000 cm sur le terrain, soit 200 mètres )

0 — 1,0 — 1,5 — 2 km

**1/20 000**

### Sources

| Données | Organisme | Date |
|---|---|---|
| Classification du réseau routier supérieur : | Ministère des transports | nd |
| Cote d'exploitation des réservoirs hydroélectriques : | Hydro-Québec | 1990 |
| Déclinaison magnétique : | Commission géologique du Canada | 2003 |
| Courbes de niveau : | Photographies aériennes à l'échelle de 1/40 000 : | 1982 |
| Nomenclature géographique : | Commission de toponymie du Québec | nd |
| Photographies aériennes à l'échelle de 1/40 000 : | Ministère des Ressources naturelles et de la Faune | 1982 |


**Crédits**

Réalisation : Direction générale de l'information géographique



© Gouvernement du Québec 3e trimestre 2003



Dépôt légal - Bibliothèque nationale du Québec


Ressources naturelles et Faune
Québec

31O04-200-0102