

SAINT-EUGÈNE-DE-CHAZEL

32D15-200-0201

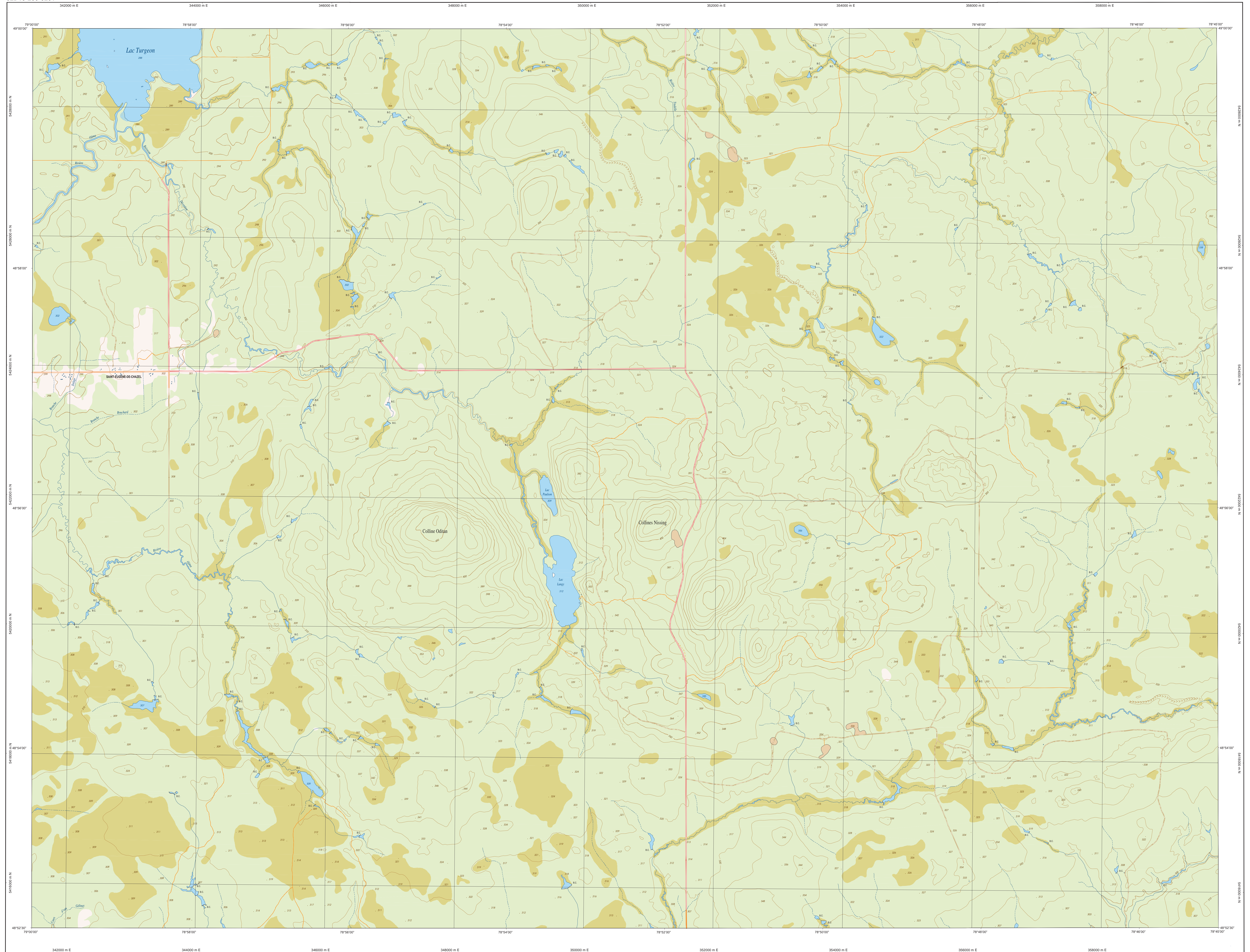

32D15-200-0201

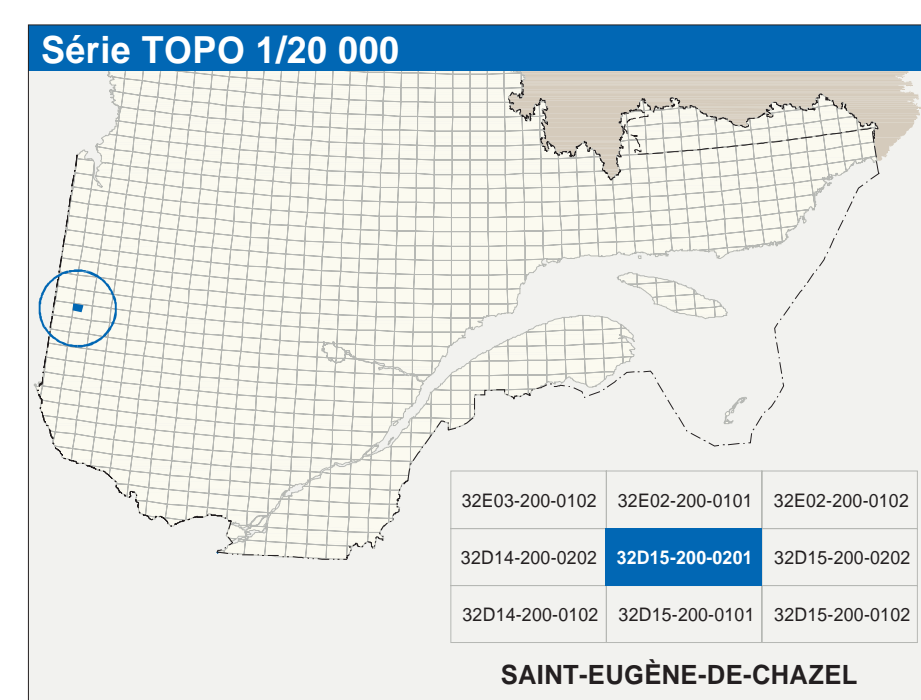

| Hydrographie | |
|--------------|--|
| | Cours d'eau, cours d'eau intermittent |
| | Lac, mare, réservoir hydroélectrique |
| | Plaine inondée, milieu humide |
| | Chute, rapide, cascade |
| | Quai, barrage |
| | Quai, barrage de plaisance, barrage, phare |
| | Brisa-lames, estacade |
| | Canal, éclusé |
| | Barrage, barrage hydroélectrique, barrage de cascade |
| | Conduite forcée, glissoir, buse |
| Modèle | |
| | Courbe de niveau métrique, intermédiaire, point coté |
| | Esкар, détachement, dépôt fluvial |
| Végétation | |
| | Milieu boisé, vergne |
| | Peuplier, saule |

| Infrastructure de transport | |
|-----------------------------|--|
| | Réseau routier (classification MTQ) |
| | Réseau routier (classification MRN) |
| | Autres |
| | Voie ferrée, hydrobase, aéroport |
| | Passerelle, tunnel |
| | Mur de soutènement, écran anti-bruit |
| | Talus de remblai, talus de déblai |
| | Pièce d'atterrissage, piste, piste de distribution d'électricité |
| | Pipeline, tuyau, tour de télécommunication |

| Habitation, équipement, exploitation | |
|--------------------------------------|---|
| | Bâtiment, en construction, en ruines, maison mobile, fêche |
| | Serve, silo |
| | Parc de stationnement, cimetière |
| | Centre de ski alpin, centre de récréation |
| | Plan, bassin de golf, parc zoologique |
| | Terrain de camping, club-panc, base militaire |
| | Cour de véhicules hors d'usage, cour d'entreposage de matériaux |
| | Conroyeur, brûleur à bois, réservoir de surface |
| | Etang d'épuration, lac d'effluents sanitaires |
| | Banc d'empilage, centrale |
| | Mur à ciel ouvert, anas, haie |
| | Zone non cartographiée |
| Frontières | |
| | Frontière internationale |
| | Frontière intermunicipale ou interrégionale |
| | Frontière Québec - Terre Nonvotée-Cabédou |
| | (cette frontière n'est pas définitive) |

| Métadonnées | |
|--|---|
| Surface de référence géodésique : | États-Unis GR80 |
| Système de référence géodésique : | NAD83, compatible avec le système mondial WGS84 |
| Projection cartographique : | Métrique (mètres horizontaux, NAD83, zone de 2° système de coordonnées planes du Québec (SCQPC), fuseau 10 C030203 (Niveau moyen des mers)) |
| Origine des altitudes : | 10 mètres |
| Équivalence des courbes de niveau : | 1315' ouest |
| Déclinaison magnétique au centre de la feuille en 2003 : | 1,8' vers l'est |
| Variation annuelle : | 0,07' |
| Coordonnées géographiques au centre de la feuille : | 48°58'15" nord 78°52'30" ouest |
| Longueur d'origine (direction centrale) : | 7920' ouest |
| Latitude d'origine (équateur) : | 0,0' |
| Coordonnées X, Y d'origine : | 200 800, 0 mètres |
| Facteur d'échelle : | 0,9999 |

| Sources | | Organisme | | Date | |
|--|--|-----------------------------------|--|------|--|
| Classification du Réseau routier supérieur : | Hydro-Québec | Ministère des transports | | nd | |
| Carte d'inventaire des réservoirs hydroélectriques : | Hydro-Québec | Commission géologique du Canada | | 1990 | |
| Déclinaison magnétique : | Commission géométrique | Commission géométrique | | 2003 | |
| Courbes de niveau : | Commission de toponymie du Québec | Commission de toponymie du Québec | | 1992 | |
| Nomenclature géographique : | Commission de toponymie du Québec | | | nd | |
| Photographies aériennes à l'échelle de 1:40 000 : | Ministère des Ressources naturelles et de la Faune | | | 1992 | |

| Crédits | |
|--|--|
| Réalisation : | Direction générale de l'information géographique |
| © Gouvernement du Québec 3 ^e trimestre 2003 | |
| Dépot légal - Bibliothèque nationale du Québec | |

