# RIVIÈRE MISSISICABI EST

**32L10-200-0202**

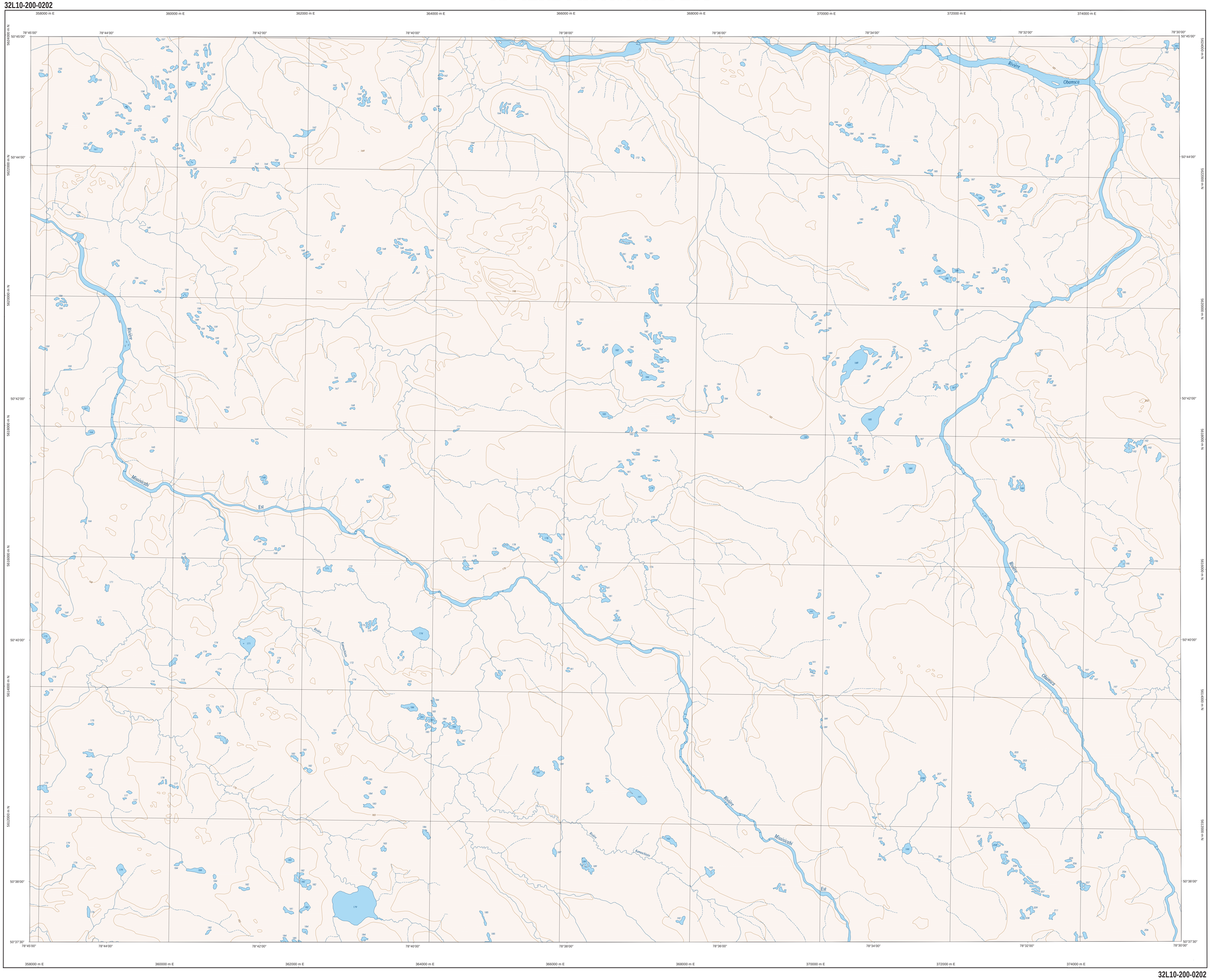


**32L10-200-0202**

## Série TOPO 1/20 000

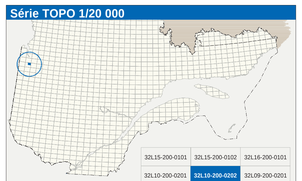

| | | |
|---|---|---|
| 32L15-200-0101 | 32L15-200-0102 | 32L16-200-0101 |
| 32L10-200-0201 | **32L10-200-0202** | 32L09-200-0201 |
| 32L10-200-0101 | 32L10-200-0102 | 32L09-200-0101 |

**RIVIÈRE MISSISICABI EST**

### Hydrographie

Cours d'eau; cours d'eau intermittent
Lac, mare; réservoir hydroélectrique
Plaine inondée; milieu humide
Chute, rapide; écueil
Guil; café sèche
Quai; port de plaisance, traverse, phare
Brise-lames; estacade
Canal; écluse
Barrage, barrage hydroélectrique; barrage de castor
Conduite forcée, glissoire; buse

### Modelé

Courbe de niveau maîtresse; intermédiaire; point coté
Esker, décrochement; dépôt fluviatile

### Végétation

Milieu boisé; verger
Percée; haie

### Infrastructure de transport

Réseau routier (classification MTQ)

Autoroute
Route nationale, route régionale, route collectrice, route locale, route d'accès aux ressources : pavée; non pavée

Réseau routier (classification MRN)

Rue, chemin carrossable : pavé; non pavé
Voie de communication : en construction; abandonnée
Chemin non carrossable

Autres

Pont, pont couvert; pont d'étagement
Passerelle; tunnel
Mur de soutènement; écran antibruit
Talus de remblai; talus de déblai
Voie ferrée; hydrobase, aéroport
Piste d'atterrissage : pavée; non pavée
Ligne de transport, pylône, poste de distribution d'électricité
Pipeline; tour, tour de télécommunication

### Habitation, équipement, exploitation

Bâtiment, en construction, en ruines; maison mobile, flèche
Serre; silo
Parc de stationnement; cimetière
Terrain de jeu; piscine publique
Centre de ski alpin; remontée mécanique
Piste, terrain de golf; jardin zoologique
Terrain de camping, ciné-parc; base militaire
Cour de véhicules hors d'usage; cour d'entreposage de matériaux
Convoyeur, brûleur à bois; réservoir de surface
Étang d'épuration; lieu d'enfouissement sanitaire
Banc d'emprunt; carrière
Mine à ciel ouvert; amas, haldé
Zone non cartographiée

### Frontières

Frontière internationale
Frontière interprovinciale ou interétatique
Frontière Québec – Terre-Neuve-et-Labrador (cette frontière n'est pas définitive)

### Métadonnées

| | |
|---|---|
| Surface de référence géodésique : | Ellipsoïde GRS80 |
| Système de référence géodésique : | NAD83, compatible avec le système mondial WGS84 |
| Projection cartographique : | Mercator transverse modifiée (MTM), zone de 3°, système de coordonnées planes du Québec (SCoPQ), fuseau 10 |
| Origine des altitudes : | CGVD28 (Niveau moyen des mers) |
| Équidistance des courbes de niveau : | 8 mètres |
| Déclinaison magnétique au centre de la feuille en 2003 : | 14°22' ouest |
| Variation annuelle : | 3.2' vers l'est |
| Coordonnées géographiques au centre de la feuille : | 50°41'15" nord 78°37'30" ouest |
| Longitude d'origine (méridien central) : | 79°30' ouest |
| Latitude d'origine (équateur) : | 0.0° |
| Coordonnée X, Y d'origine : | 304 800, 0 mètres |
| Facteur d'échelle : | 0.9999 |

( 1 cm sur la carte équivaut à 20 000 cm sur le terrain, soit 200 mètres )

0 — 0,5 — 1,0 — 1,5 — 2 km

**1/20 000**

### Sources

| Données | Organisme | Date |
|---|---|---|
| Classification du réseau routier supérieur : | Ministère des transports | nd |
| Cote d'exploitation des réservoirs hydroélectriques : | Hydro-Québec | 1990 |
| Déclinaison magnétique : | Commission géologique du Canada | 2003 |
| Courbes de niveau : | Ministère des Ressources naturelles du Canada | 1985 |
| Nomenclature géographique : | Commission de toponymie du Québec | nd |
| Photographies aériennes à l'échelle de 1/40 000 : | Ministère des Ressources naturelles et de la Faune | 1996 |


**Crédits**

Réalisation : Direction générale de l'information géographique



© Gouvernement du Québec 3e trimestre 2003



Dépôt légal - Bibliothèque nationale du Québec


Ressources naturelles et Faune
Québec